こんにちは!! TJ 天気予報のモジャモジャマスクの中野裕央です。
少しずつ暖かい日が増えて、日も長くなり、身近に春を感じますね。取り巻く環境が変わって１年が経とうとしていますが、春はいつも「新しい」を運んできます。
この春はどんなことに出会えるでしょうか？ 楽しみですね。
それでは、Happy Times VOL.112 のスタートです!!

中野裕央

【ポジティブ】と【心（気持ち）】

私、モジャオが冒頭の格言を書くようになってから、もうどれぐらいになったんでしょうか？
ほぼ毎回、**【ポジティブ】**と**【心（気持ち）】**をテーマにして、書いています。誰かに読んでもらえるなら、読んだあとにはいろんな意味で心が平和になっていて欲しいとの想いからです。これを読んでいただいてる皆さんが、なんとなくそんな風に感じているとすれば、とても嬉しく思います。

そこで、今回は私がよく読んでいるブログを書いている方の紹介したいと思っていて、知ってる方もたくさんいらっしゃると思いますが、**【DJ あおい】**さんと言う謎の主婦さんです。
書籍もいくつか出していて、何冊か購入させてもらって、楽しく読ませてもらっています。毎日ブログを更新していて、公式ラインで配信もしています。
ずっと前から読んでいるんですが、最近になり、いろんな方におすすめしたところ、皆さんにすごい良いねっ！と言っていただけたので、紹介させていただこうとなりました。

DJ あおいさんの良いところ

①自分の周りにも溢れている身近な出来事が多い。
②タイトルが分かりやすく、なになに？ って思わず読みたくなってしまう。
③叱咤激励とは、このこと！ と言わんばかりの言葉の数々。
④過激な表現もあるけど、すごく秀逸な言葉の選び方。

あげれば、キリがないですが、誰もが感じることを並べてみました。自分と同じ境遇のタイトルや相談を探してみるもよし、公式ラインを友達追加して、毎日送られてくるものを読んでもよし、ほんとに気軽に暇なときに見てもよし、です！

ここ最近で、読んでいておもしろかったもののタイトルを載せておこうと思います。
ぜひ、検索して読んでみて欲しいです。

・【『大嫌いな人』と掛けまして『大好きな人』と解きます。その心は】
・【いまは努力なんてしなくていい、むしろ弱音を吐いた方がいい】
・【なぜ女は結婚したいのか、なぜ男は結婚したくないのか】
・【それほど周りの言動に左右されない周りとは違う『自分』を持っている人って例外なく優しいんです】
・【無言のメッセージで全てを察しろなんてそもそもが図々しい思い上がり】

どれもステキな返答で、あぁそうだったとストンと腹に落ちてきます。
この世の中がどんな世界で、自分が置かれている環境がどうで、友達が、同僚が、恋人が…、となっても、関係なくハッとさせられるようなことがたくさんです。

私もそんな風に、皆さんに言葉を届けられればいいなっと思っています。

１年前に、この世界は変わりました。
でも、少しずつ世界の、人の活力が漲ってきて、将来に対する光も見えてきています。まだ闇のどん底にいる方も多いのも現状ですが…。
人は前を向くだけでは生きていけません。時に下を向き、横を向き、後ろを向き、立ち止まって休憩して生きていきます。
ずっと前を向かなきゃいけないと思っている人、そんなことないんです。それはそれができるポジティブモンスターに任せて、ゆっくりと休憩しましょう。そうすれば、もっと活力が漲り、光が射してくる世界がきます。それからでも遅くないし、順番でもいい、少しずつ前の人に手を引かれて進んでいけばいい。そして、自分の番になった時に、後ろの人の手を取り、進んであげましょう。ちょっとずつちょっとずつ手を繋いで、進んでいけば、世界はまた変わる。焦らずにそんな気持ちで。と、思ったりしています。

きっと DJ あおいさんなら、
【いまは休む時ですよ。世界が落ち着いたら、いま忙しい人たちをお休みさせてあげられるように、のんびりしておきましょうよ。】
なんて言ったりするのかもしれませんね。

新しい世界に対応しながら、これからも TJ 天気予報は前に向かって進んでいきます。美容師と言う役目を通じて、少しでも多くの方の手を引いて、時には引いていただいて、繋がっていけるサロンを目指していきます。
この春、また皆さんと笑顔で出逢えますように。よろしくお願いします！

新社会人を応援

黒髪卒業式

新生活応援 Fes!

今年、高校・大学・専門学校を卒業し、新社会人になる皆様限定のキャンペーンです

高校を卒業する方限定

黒髪卒業式 髪を明るくしたい

インナーカラー（ブリーチ1〜2回）

Inner color

Yellow
#イエロー

Red
#レッド

Pink
#ピンク

全体カラー ＋ インナーカラー（ブリーチ1回）＋ トリートメント **¥13,000**

ハイトーンカラー（ブリーチ2〜3回）

Hightone color

Silver
#シルバー

Inner Yellow Beige
#インナーイエローベージュ

Milk Tea Long
#ミルクティーロング

全体カラー ＋ ハイトーンカラー（ブリーチ2回とオンカラー）＋ トリートメント **¥18,000**

ビビットカラー（ブリーチ1〜3回）

Vivit color

Blue
#ブルー

Gradation Silver x Purple
#グラデーションシルバー×パープル

Pink Purple
#ピンクパープル

髪を明るくしたい!って思ったら、
ブリーチがオススメですっ!!
ブリーチは傷むから…なんて昔の話で、
すごく負担も少なくなりました♪
参考にして、チャレンジしてみてくださいねっ!!!

※髪質改善、縮毛矯正、パーマ、黒染、暗染めをされている方は、必ず担当者にご相談ください。

期間限定:3月2日（火）〜4月30日（金）

#BASIC PRICE

スタンダード（M/L）…… ¥5,580
（シャンプー・ブロー別）

ノンダメージカラー（M/L）… ¥7,920
（シャンプー・ブロー別）

※カットされる場合は+¥3,500

#SPECIAL PRICE

ダブルカラー ＋ トリートメント …… ¥13,000
（ブリーチ1回とオンカラー ※シャンプーブロー込）

トリプルカラー ＋ トリートメント …… ¥18,000〜
（ブリーチ2回とオンカラー ※シャンプーブロー込）

※カットされる場合は+¥2,500

※LL(肩甲骨より長い方)は+¥2,200いただきます。
※仕上がりによっては、デザイン料として+¥3,300〜かかる場合がございます。
ご心配な方はスタッフにお問い合わせください。

〔価格はすべて税込価格となります〕

大学生・専門学校

春イメチェンカラー

#外国人風カラー

（ブリーチ1～2回）

ベージュ × ハイライトグラデーション

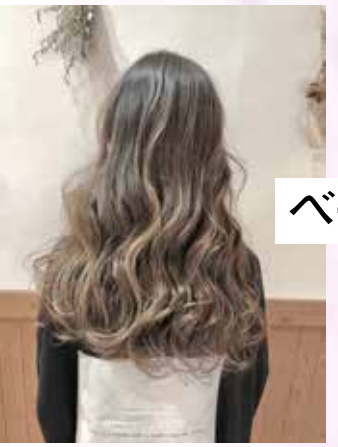

ベージュ × バレイヤージュ

ダークシルバー × ハイライト

外国人風スタイルは、髪の赤みをしっかりとなくしたり、
ハイライトやグラデーション、バレイヤージュと言った、
デザインカラーが入ったスタイルです!
あまり派手にしたくない、しっかり明るめに見せたい、
どんな要望にも合わせることができるので、
意外とチャレンジしやすいです♪

ショートグレージュ

ハイライト

インナーミルクティー

#新社会人・オフィスの浮かないおしゃれカラー

さりげないおしゃれでセンスを感じるヘアカラーは、「派手すぎない」が大切ですよね!
ほんのりハイライトやワンポイントでインナーカラーやイヤリングカラーを、色落ちしても
キンキンにならないブリーチなしのダブルカラーで優しいグレージュがオススメです♪

期間限定:3月2日（火）～4月30日（金）

#BASIC PRICE

スタンダード（M/L） …… ¥6,200
（シャンプー・ブロー別）

ノンダメージカラー（M/L） …… ¥8,800
（シャンプー・ブロー別）

#SPECIAL PRICE

ダブルカラー ＋ トリートメント …… ¥14,000

カット+ダブルカラー ＋ トリートメント …… ¥16,500
（ハイライトデザインやバレイヤージュにブリーチを使用して、オンカラー）

トリプルカラー ＋ トリートメント …… ¥19,000

※全体にブリーチして、ハイライトなどされる場合はトリプルカラー料金となります。※LL(肩甲骨より長い方)は+¥2,200いただきます。　※仕上がりによっては、デザイン料として+¥3,300～かかる場合がございます。ご心配な方はスタッフにお問い合わせください。

〔価格はすべて税込価格となります〕

BLUE BLACK

春カラーは
ツヤ感と透け感

新しい季節になると髪色も変えたくなる方も多いのでは。そんな迷える女性たち必見、
今回は【2021年の春夏】におすすめしたいカラーをご紹介していきます。
ベージュを始めアッシュ系やグレー系の定番カラーを始め
今年っぽさのある取り入れ方で、トレンドライクなスタイルにキメましょう。
そのカラーに合うヘアスタイルも一緒に紹介します♪

BLUE BLACK COLOR

一見黒髪のようにも見えるのに、
光にあたると分かるとツヤ感と
透け感がある印象に仕上がる
ブルーブラック。

ポイント

時間が経っても赤みが気になることなく
ツヤや透け感も残るので、
色落ちを楽しむことができます。

揺れる前髪で
色っぽさがアップ

ブルーブラックカラーに合うスタイルはコレ!

前髪の透け感がイマっぽい!
長め前髪はおろしたり、分けたり、
あげたりとアレンジもしやすいです◎
横顔も美しく見せてくれるので
小顔効果バツグン

COLORIST
(豊田店) 日置 公一
STYLIST
(日進店) 岩倉 未怜

HONEY BRANGES COLOR

HONEY BRANGES

春にぴったりの明るめのカラーブランジュは
ベージュ系の中でも以前のカラーからあまり
影響なくカラーできるのでおすすめです。

ポイント

根本から毛先まで一色に染めずに
グラデーションをかけて染めてます。

濡れ感を出して
おフェロな印象をGET

ハニーブランジュカラーに合うスタイルはコレ!

カジュアルさも残しつつ、ラフに仕上げたくびれヘア。
前髮はぱっつんにすることでレディ過ぎない印象に仕上げています
髪を巻くときに角度をつけすぎずに、外に向かってコテを抜くように
滑らせると、ナチュラルなくびれヘアが完成します♡

COLORIST
(豊田店) 日置 公一

STYLIST
(小牧店) 林本 梨沙

ASH GREIGE COLOR

ASH GREIGE

2021春のトレンドの透明感のあるアッシュカラー。
暗髮でもオシャレを楽しめるようにさりげなく
顔周りに入れてみました。

ポイント

髪全体を明るくすることが出来ない方でも
カラーを楽しんでもらえるようにデザインカラーとして
顔周りに入れています。

S字巻きで外国人っぽい
くせ毛風に

アッシュグレージュカラーに合うスタイルはコレ!

毛先の束感を重視したヘアセット。今大注目されている濡れ感と束感。
この両方を一気にセットに取り入れるのが、とても人気でかわいいんです!
トップや後ろの部分はふわっとさせて、
前髪や顔周りの髪の毛を中心的にセットしてパーマ風に。

COLORIST
(江南店) 伊藤 貴博

STYLIST
(日進店) 岩倉 未怜

KAMISHITSU KAIZEN

TJ 天気予報

2021年注目度 No.1メニュー

ノンダメージ髪質改善

は全ての人をキレイにします

髪質改善とは…

日本人の約8割の方は髪にクセがあり、うねり・ボリューム・毛先のハネなどの悩みを抱えています
ストレートパーマとトリートメントの良さを掛け合わせることで
髪本来が持つ美しさを引き出し、素髪のような自然さを実現する最新メニューになります。

エクセレント会員様限定

期間限定
~6月30日(水)

髪質改善 + トリートメント + メンテナンスカット

¥12,000(税込)

新学期が始まる前に♡

「髪が多くて困る…」「学校に行くまでにボサボサになっちゃう…」「毎日アイロンが大変…」
「芸能人みたいに髪がキレイになりたい…」そんな悩みを無くして願いが叶う!

中・高校生限定

期間限定
3月2日(火)
〜
4月30日(金)

髪質改善 + トリートメント + メンテナンスカット

¥11,000(税込)

2021年 TJ天気予報の新型コロナ対策

安心・安全にTJ天気予報をご利用して頂く為に

ご来店時

1 靴底の消毒
次亜塩素酸に浸した
玄関マットで消毒します

2 体温チェック
37.5℃以上発熱が確認された場合
ご来店をお断り致します

3 手指消毒
アルコールで手荒れが
気になるお客様は
次亜塩素酸水もご用意しています

4 マスク着用
全てのお客様に
マスク着用のご来店、
施術中もマスク着用をお願い致します

店内

5 オゾン発生器の設置
オゾンの強力な酸化作用で
分解除菌

6 イオニアカードの着用
イオンの効果により
ウイルスから守ります

7 換気の徹底❶
常時換気により
密閉空間を防ぎます

8 換気の徹底❷
サーキュレーターを全店に設置し
換気に努めます

9 スタッフのマスク着用
マスクを着用して施術させて頂きます
*場合によってはフェイスシールドを着用します

10 施術前の手洗い・消毒
お客様の施術前に
手洗い・消毒を徹底致します

11 消毒の徹底❶
共有スペースの
消毒の徹底致します

12 消毒の徹底❷
ハサミ・バリカン・クシなど、
道具の消毒を徹底致します

13 セット面に消毒液
気になる所を消毒できるように
アルコール消毒液を設置致します

14 ドリンクサービスの中止
お飲み物をご希望されるお客様は
スタッフにお声がけ下さい

15 シザーベルト禁止
シザーベルトを禁止し
衛生的に管理します

16 パーテーションの設置
会計スペースに
パーテーションを設置致します

17 受付・会計
現金・カードの受け渡しは
トレーでさせて頂きます

18 ソーシャルディスタンス
ご協力お願いします

TJ TENKIYOHOU

その他

19 朝の除菌・健康チェック
出勤時に体温測定・手洗いを
徹底致します

20 共有スペースの消毒徹底
スタッフルーム・トイレなど
消毒の徹底致します

21 パーテーションの設置
スタッフルームにパーテーションを
設置し安心して食事ができる
環境を作ります

22 練習中のマスク着用
練習中もマスク着用を徹底し
濃厚接触を防ぎます

23 濃厚接触者は自宅待機
家族など感染が疑われる
身内が出たスタッフは
自宅待機致します

24 会議はオンラインで
会議・講習会を
オンラインで開催
スタッフ間の接触を減らします

お客様には大変ご不便をお掛けしますが、感染拡大防止と皆様の安心・安全を守る為、ご理解、ご協力お願い致します。

TJ天気予報

TJ天気予報から日頃の感謝をこめてお客様に少しでもキレイのお手伝いができるように

お得な Beauty Ticket がご利用できます。

技術メニュー
・商品に
ご利用頂けます。

※現在は販売しておりません。

～2021年6月30日(水)まで

注意事項

- お買い求め頂いた金券はご本人様、ご購入店舗のみご利用可能です。
- eggTJ天気予報ではご利用ができません。
- ご使用前に切り離したチケットは無効になります。
- 本券の盗難・紛失の場合の責任は負いません。

ご注意!! ご利用の際、お釣又返金は不可となりますのであらかじめご了承下さい。

3月限定

ReFa COLLAGEN ENRICH

世界一のコラーゲンドリンク

160,000mg 業界最高濃度

TJ天気予報 特別価格

93%が飲み続けたいと回答。

2週間飲んだ方のコラーゲン密度の変化

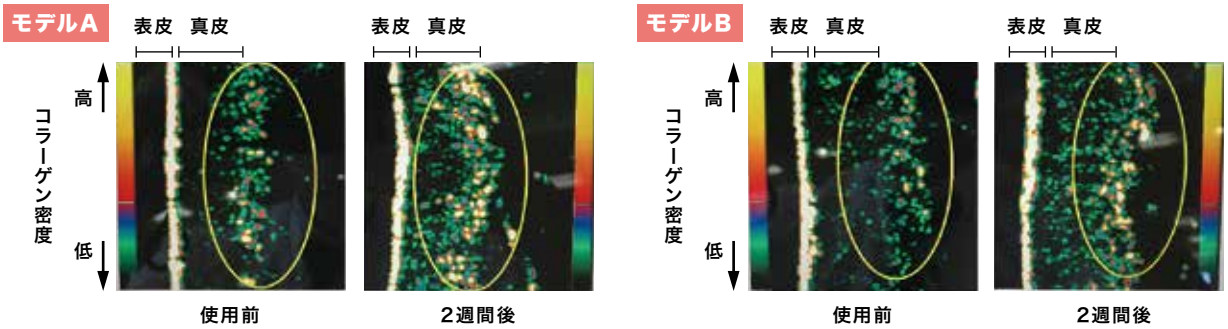

全体的にコラーゲン密度がUPしていることが分かります。

4週間摂取での結果（肌測定）

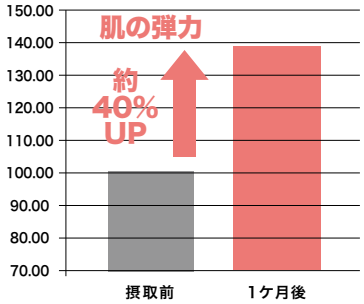

TJのお客様へアンケートをおこなった結果

- 肌が乾燥しなくなった
- しっとりする
- 化粧のりがよくなった
- ハリが出てきた
- キメが細かくなった気がする
- 肌が明るくなった
- 髪のツヤがでてきた
- 髪がまとまりやすくなった
- 頭皮の状態が良くなった

ReFa COLLAGEN ENRICH コラーゲンドリンク

〈共同開発〉

ReFa × FUJIFILM

期間限定：3月2日(火)～3月31日(水)

＼3ヶ月お試し！！／

22% OFF

通常価格
¥28,512
→ **¥22,240**（税込）

気軽に始められる2週間ボトル登場！

＼2週間お試し！！／

10% OFF

通常価格
¥4,968
→ **¥4,471**（税込）

内容量/240ml（1回の目安分量 15ml）

※画像はイメージです

＼2ヶ月お試し！！／

15% OFF

通常価格
¥19,008
→ **¥16,156**（税込）

＼1ヶ月お試し！！／

10% OFF

通常価格
¥9,504
→ **¥8,553**（税込）

内容量/480ml（1回の目安分量 15ml）

TJ天気予報人気企画

もっと自由に！もっと楽しく

成人式の前・後撮り

一生に一度の成人式！　中止・延期・祖父母に会えないなど、思い出が・・・という方

TJ天気予報が写真でアナタの着物姿・成人を応援します！

多くの方の思い出
作りを応援したい

いつもよりお値打ちに多くの方が参加できるように2日間開催します！

日時・場所

3/29 mon

TJ天気予報 3t 日進店

〒470-0136
愛知県日進市竹の山三丁目1011番地

9時～15時　限定5名様

5/3 mon Holiday

TJ天気予報 Part3 千秋店

〒491-0816
愛知県一宮市千秋町浅野羽根古金島9-1

9時～15時　限定5名様

＊各日時　定員になり次第予約を終了させて頂きますのでご了承下さい。

内　容

ヘア・メイク・着付け・撮影　＊ご希望のデザインなど事前に打ち合わせさせて頂きます。

料　金　3つのコースがあります！　＊税込金額です。

20,000円（ヘア・メイク・着付け・撮影）＋データー（CD―R）でお渡し

39,800円（ヘア・メイク・着付け・撮影）＋オリジナルフォトブック

59,800円（ヘア・メイク・着付け・撮影）＋ワンランク上のオリジナルフォトブック

ホームページで
お申し込みは
コチラから

お申し込み　TJ 天気予報本部　**0586－76－7438**（月休み）

美が叶う

期間限定
3月2日(火)
〜
4月30日(金)

美顔ローラーから始まったRefaシリーズ

「美しくなりたいすべての人たちへ」TJ天気予報は、美のお手伝いをお約束。
お家美容が取り上げられる今、2021年話題のアイテムをご用意させていただきました。

乾燥しない
レア髪ストレート

01. リファ ビューテックストレート
ReFa BEAUTECH STRAIGHT IRON

ガチレビュー

- 水・熱・圧のダメージを抑えるカーボンレイヤープレート
  髪にムラなく熱を伝えてうねりを美しく整えます
- ダメージをケアしながらストレートヘア、カールヘアに
- 温度の立ち上がりが早い
- しっとりとやわらかい仕上がりに
- とにかく軽くて疲れない

通常価格 ¥19,800(税込) ⇒ TJ特別価格

美しい立体感が続く
レア髪カール

02. リファ ビューテックカールアイロン
ReFa BEAUTECH CURL IRON 26mm / 32mm

ガチレビュー

- ヒートセンシングでムラなく均一に熱を伝えて美しいカールに
- 髪の水分を過剰に飛ばさず保持することで柔らかい質感に
- 温度の立ち上がりが早い
- 髪に負担をかけず滑らかなアイロン操作ができる
- とにかく軽くて疲れない

通常価格 ¥22,000(税込) ⇒ TJ特別価格

しっとり柔らかい
「レア髪」をつくる

03. リファ ビューテックドライヤー
ReFa BEAUTECH DRYER

ガチレビュー

- 熱を自動調節してくれるプロセンシングでオーバードライを防ぐ
- 熱くなく、風量が強く、「すぐ乾く!」
- パサつきの原因となる静電気をマイナスイオンが収めてくれる
- 「しっとり髪」も、「ふんわり髪」も。モードが選べる
- ボリューム感も出やすい

通常価格 ¥36,300(税込) ⇒ **TJ特別価格**

頭皮から、髪、肌
表情の美しさを

04. リファ グレイス ヘッドスパ
ReFa GRACE HEAD SPA

ガチレビュー

- 頭皮をつまみあげるツイストニーディングでプロの手技を再現
- 選べる2種類のブラシ(ニーディング or クレンジング)
- お風呂でも使える防水機能
- 髪の立ち上がりが出る
- 眼精疲労・偏頭痛の方にも良い

通常価格 ¥32,780(税込) ⇒ **TJ特別価格**

バスタイムは
美しさを磨く時間に

05. リファ ファインバブルS
ReFa FINE BUBBLE S

ガチレビュー

- 肌に潤いを与える(使用後、水分量約36%増加)
- シャワーヘッドを浴槽に入れたシルキーバスで全身を心地よく温める
- 選べる4つの水流(ミスト・ジェット・パワーストレート・ストレート)
- 肌を美しくする2つの泡で毛穴の黒ずみを抑え、化粧ノリUP
- 節約率 最大約67%

通常価格 ¥30,000(税込) ⇒ **TJ特別価格**

tj バズ商品2021

TJ天気予報で「今年売れる」「去年一番売れた」
「ウワサになった」など今年“バズる”商品をご紹介!!

ミルボンエルジューダ
サントリートメント セラム・エマルジョン
(120ml) 3,080円(税込) (120g) 3,080円(税込)

TJプレミアム
シャンプー
(345ml) 2,640円(税込)

TJプレミアム
トリートメント
(280g) 2,640円(税込)

資生堂 アデノバイタル
スカルプ パワーショット
(120ml) 7,920円(税込)

TJプレミアム
ミルク
(100ml) 2,200円(税込)

TJプレミアム
ミスト
(200ml) 2,200円(税込)

ナプラN.(エヌドット)
ナチュラルバーム
(45g) 2,200円(税込)

ナプラN.(エヌドット)
ポリッシュオイル
(150ml) 3,740円(税込)

ナイン
マルチスタイリングオイル ライト
(100ml) 3,080円(税込)

SPICARE
V3ファンデーション
(15g) 8,800円(税込)

GMコーポレーション
デンキバリブラシ
198,000円(税込)

資生堂
サブリミック ワンダーシールド
(125ml) 4,180円(税込)

SPRiNG SALE

- ヘアケア
- 頭皮ケア
- スタイリング剤
- コスメ

年に3回の特別セール

TJ天気予報売れ筋商品がお得に試せる!

期間限定:3月2日(火)～4月30日(金)

対象アイテム
1BUY 10%OFF

2点以上の
お買い上げで20%OFF

※一部、除外品あり

TJ ONLINE SHOP　3月1日(月)～ 開設予定

外出を控えたい時でも、おしゃれを楽しみたい方に！オンラインで気軽に購入！

素材のこだわりが生んだ
【素髪のような自然さ】

髪の美しさを追求すると導かれる答え
それは**【主成分へのこだわり】**
足さない、引かない、本物だけが持つ**【チカラ】**を活かすことで素髪のような自然さを実現しました。
【キレイ】を続け**【オシャレ】**でありたい貴方に寄り添うヘアケアブランド**【TJ PREMIUM】**
鏡を見ることが**【ワクワク】**する毎日をお届けします。

人気の TJ オリジナル「Premium」シリーズをオンラインで購入

最上級のコラーゲンシャンプー

天然由来成分97%で頭皮・髪を優しく洗い上げながらプラチナシルクを配合することでヘアカラーの退色、紫外線による髪のダメージを軽減。8種類の植物エキスと１１種類のアミノ酸が翌朝、髪の芯までうるおいを感じる素髪に導きます。

TJ プレミアムシャンプー　345ml　¥2,640（税込）

毛先までしっとりが続く贅沢トリートメント

高濃度の栄養成分と8種類のオーガニック系植物エキスが髪の内外に働きかけ、乾燥や湿気によるうねりやパサつきから髪を守ります。更に保湿力の高いシアバターを配合する事でダメージを感じさせないワンランク上のサラサラ髪へ導きます。

TJ プレミアムトリートメント　280g　¥2,640（税込）

目指したのは、軽やかなツヤ髪

髪のクセやダメージ、乾燥によるパサつきなどスタイリング時のストレスを取り除く洗い流さないトリートメント。最新の補修成分と抗酸化機能があるミネラル還元水ベースの処方で、ウェットでもドライでも素早く髪になじみスタイリングしやすい髪の基礎を作ります。

TJ プレミアムミスト　200ml　¥2,200（税込）
TJ プレミアムミルク　100ml　¥2,200（税込）

コチラから購入できます

TJ天気予報ホームページからご確認ください。

編 集 部 よ り

ペットボトルキャップ報告書

皆様にご協力いただいています、『ペットボトルキャップ』の2020年の集計結果です。**1年間で502.5kg**回収にご協力いただきました。大変感謝いたします。2008年6月より回収を開始して以来、**7,884.8kg**になりました。**約6,570人分のワクチン**になりました。現在も回収させていただいておりますので、引き続きご協力お願い致します。

マスク募金

コロナウイルス感染症に対して、最前線で治療に従事されている医療関係者の皆様に深く感謝申し上げます。
TJ天気予報は「新型コロナウイルス対策等の活動支援募金」として【マスク募金】をしております。
2020年5月から募金活動を始め、各店から集まった募金は

合計194,716円（1月末現在）

になります。ご協力ありがとうございます。

お寄せ頂きました募金は、新型コロナウイルス対策などの医療活動を中心とした日本赤十字社の活動支援のため全額を同社に寄付致します。引き続き活動しておりますので皆様のご理解・ご協力を宜しくお願い致します。

お届け先などの変更がございましたら、下記にご記入後**FAXにて**お知らせ下さい。

お客様情報変更届

FAX 0586-81-1488
（24時間受付）※おかけ間違えのないようお願いいたします。

変更事項（該当事項に○をつけてください）※必須 1、住所　2、名前　3、電話番号　4、配送停止　5、その他（　　）			
お名前（ふりがな）※必須	（旧姓）	会員番号（宛名ラベルの右下の番号）	ご利用店舗
現在登録のご住所　※必須 〒 TEL　－　－			
新住所 〒 TEL　－　－			

ご協力ありがとうございました。

■営業受付時間

	カット	縮毛矯正(カット込)	パーマ+カラー(カット込)	パーマorカラー(カット込)
平日(火～金)	AM 9:30～PM6:10	～PM4:30	～PM4:30	～PM5:00
土・日・祝日	AM 9:00～PM6:10	～PM4:30	～PM4:30	～PM5:00

■全店定休日/月曜日※月曜祝日の場合もお休みとさせていただきます。

予約優先制です。お待ちいただく場合がございますので、あらかじめご了承ください。

TJ天気予報　ホームページアドレス　http://www.tj-tenkiyohou.co.jp

facebook　Instagram

※Kanoaleaの営業時間はこちらから→