料金後納

ゆうメール

VOL.182

2019年3月

TJ天気予報 ［差出人］ L-NET（株） 〒550-0004 大阪市西区靭本町1-10-24
［還付先］ 〒491-0816 一宮市千秋町浅野羽根古金島9-1 TJ天気予報内 L-NET TEL 0586-76-7438

こんにちは!! TJ 天気予報のメキシカンこと中野裕央です。
早いもので、2019 年も２ヶ月が経ち、春を感じる季節となってきました。
春という季節は、色んな想いに心揺らめく時期となりますが、常にポジティブに突き進んでいきたいですね！
それでは、ハッピータイムズ VOL.102 のスタートです♪

中野裕央

仕事を楽しくする方法

春は、卒業＆進学、就職や部署の異動などが多くあり、出会いや別れの季節とも言えますね。　そして、初心を思い出したり、新しいことにチャレンジしたりと気持ちが強く動く時と言えます。
　そこで、今回は『仕事』というものにフォーカスして、お話ししたいと思います。

　人は『仕事』というものに、人生の大半をつぎ込んでいます。働き者と言われる日本人は『仕事が全て』と言っても、過言ではないと言えます。
　では、みなさんは『仕事は好きですか？』と聞かれたら、なんと答えるでしょうか？
　好きと答えられる人はどのくらいいるんでしょうか？これは、少し意地悪な質問だったかもしれません…。
　ですが、人生の大半をつぎ込むものが『嫌なもの』だったとしたら、苦しいですよね。
　そこで、今回は『仕事を楽しくする方法』をいくつかご紹介したいと思います。
　前提として、『好きになる』のに前からも後からも関係ない、ってことを頭の隅においといてください。

①やらなければいけないことではなく、やりたいことをやる。

　人はやらなければいけないという『義務感』を抱くと、やる気がなくなる生き物です。やらされてるではなく、自分が選択してやっているんだという気持ちを強く持つようにしましょう。

②苦手なことはなるべく避ける。

　『適材適所』という言葉をご存じだと思いますが、何事にも向き不向きがあると思っています。それは、仕事に関しても同じです。仮に小さなチームがあるとして、その中で仕事を振り分けていきます。きっとめんどくさい仕事とそうでない仕事があるんだと思いますが、そのめんどくさい仕事が適材適所でない場合、労力の無駄遣いとなり、チームとしての効率も悪くなります。嫌な仕事から逃げるのではなく、得意分野で勝負する。そして、それを提案する。なにもやらないのではなく、自分で選び、苦手な分野を避けて行くといいと思います。

③ゲーム感覚で行う。

　不謹慎かもしれませんが、真剣にやり過ぎるよりも、少し肩の力を抜いて、取り組む方がいい結果が出やすいと思います。
　分かりやすく言うと、ご褒美を設定したり、同期や同僚と競いあうなど、達成したら何か嬉しくなるようなことがいいかもしれませんね。

④役に立つという意識。

　今やっていることが、ただやっているだけでなく、将来の自分のためや家族のためになると思ったり、職場の人や取引先やもっと先のお客様のためになってると思い、誰かの役に立っていると感じられると、仕事というものに対して、『自分自身に存在価値』を持たせてあげられると思います。

　どうでしょうか？
　ここで紹介したことは、全て明日からやれることだと思います。『気持ち』１つで仕事に対する自分を変えられる。
　やれと言われたことに、少しだけ工夫する。
　簡単そうで難しいかもしれないですが、こうしてみたい、こうしてみたらどうだろう？ なんて考えて、成功したとしたら、もっとやりたくなる、やってみたくなる。
　仕事が楽しいってそれの繰り返しだと思います。
　これから働き始める人も、いま働いている人も、『仕事が嫌』だと思っている、思いそうになる時に、ふと考えてみてほしいです。

**　僕は美容師になり、１度も『やめたい』と思ったことはありませんし、『辛い』と思ったことはないです（笑）**
**　なぜなら、自分の手でお客様をキレイにすることができるから。時間を使って練習した分だけ、お客様に喜んでもらえるから。**
**　そして、なにより『美容師』が好きだから。**

**　最後に、皆さんに訪れる春が、飛躍の春となりますように、そして、心豊かに過ごせる春となりますように。**

食いしん坊もじ子の おいしいお店めぐり

いなせ 寅"衛門

（どらえもん）

▲追加で注文したフォアグラと大根のステーキ

▲豚肉柚子鍋

皆様こんにちは。「平成」もとうとう終わろうとしています。年号は何になるのでしょうか？今でも予想で色々とウワサされていますよね？話は変わり、今年のGWは「プラチナウィーク」という名前がつくほど長く10連休になっています。旅行の予定など計画していますか？2月の時点ですでに海外旅行、国内旅行の予約は一杯になっているみたいですよ（笑）10連休もあればどこでも行けますよね!!私は仕事です！がんばります！そして4月には私達の会社にも新入社員が入ってきます。毎年のこの時期に自分が入社した時の事を思い出します。また、初心に戻れます。身が締まります。皆様も新学期のスタート、新年のスタートとともに、スタイルチェンジ、ヘアーチェンジをしてみてはいかがでしょうか？

今回紹介させて頂くお店は「いなせ寅"衛門」さんです。このお店は新年会で行かせて頂きました。一宮駅東口から徒歩3分の場所にあります。大人の隠れ家的な店がまえで、風情がうかがえます。今回注文したのが、新年会ということもあり、コースメニューです。飲み放題つきの（笑）全員集合して、いざ乾杯!!

まず最初に出てきたのが前菜です。「刺身盛り合わせ」です。このお店は全国から毎日仕入れる旬な鮮魚が売りで、お刺身は、魚の身がすべてプリップリです。新鮮そのものです。

▲刺身盛り合わせ

次に「ぶり大根」です。これまたお魚で安定感のある優しい味でした。その後のお口直し「大葉の梅ジュレがけ」名前の通り、大葉と梅のサッパリ感がお口直しにピッタリです。その後、「えびとしんじょう揚げ」やはりお魚で、フワッフワに揚げてあるしんじょうを一口でペロリ!!何個でも食べれます。おやつ感覚です(笑)その後コースメニューが、「タラバ蟹」「ズワイガニの棒寿司」と、またまた

▲タラバ蟹

お魚です!タラバ蟹は焼かれて出てきました。蟹好きの私にとっては、待っていましたのメニューです。味は間違いないです!食べ放題ならよかったのにと、数分で食べ終えてしまいました。美容師あるあるです。美容師は食べるのがものすごく早く、こういったコースメニューだと、少しの料理がちょっとずつ出て来るので、次の料理が出てくるのを待っている状態でした。わんこそばのようです。メインの「豚肉柚子鍋」こちらもこのお店の名物です!冬は鍋ですね。しかも柚子!さっぱりしていて最高です。春菊、白菜、えのきが大量に入っていて、メインといってもすごく量が多く、全て食べきるのに大変でした。そして〆のうどんです。もうおなかいっぱいです。みんな無理やり食べきりました。大満足のコース品数でした。単品のメニューもすごくそそられる物もたくさんあり、やっぱり海鮮がメインのお店です!!お魚メニューがすごく多いので、この単品メニューは日本酒にすごく合うみたいです。「美味しいお酒の1つは美味しいつまみがある」これをモットーとしています。駅が徒歩圏内なので、お酒好きの方、お魚好きの方にはもってこいのお店です!!大人な店内で素敵なひとときをお過ごししてみてはいかがですか？

いなせ 寅"衛門（どらえもん）

☎0586-26-2388

〒491-0858 愛知県一宮市栄3-7-8

月～土・祝前日：17:00～23:00

日・祝日：17:00～22:30　定休日 / なし

GRAND OPEN
2/15(金)
AM9:30~

29番目の仲間
熊本店がOPENしました。

九州出身のスタッフが地元でお店をOPENしたい。
そんな夢を叶える為、TJ天気予報が九州に初出店!!
九州の皆さんにTJ天気予報が
特別な美容室になれるようにがんばります。

3人力を合わせて、
ここからがんばっていきます!!

熊本店は、TJ天気予報ならではの校舎風ではなく、窓が大きく、店内も明るくなっています。

受付・カウンター

セット面

お客様に合わせたアイテムを
取りそろえてあります。

待合スペース

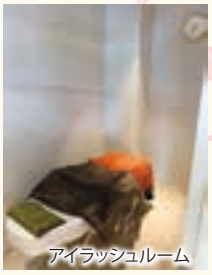

アイラッシュルーム

完全個室で安心して
ご利用して頂けます。

STAFF
－スタッフ紹介－

久保 大介
（トップアーティスト）

春野 沙知
（トップスタイリスト）

服部 仁美
（アイリスト）

店長あいさつ

豊田店 店長としてたくさんお客様に支えられ、7年間本当にお世話になりました。この度は、TJ天気予報　熊本店をOPENさせていただく運びとなり、TJ天気予報の良さを、九州の方々にも少しでもお届けできますよう、誠意と情熱を持ち、心あるサービスを提供させていただきます。

TJ天気予報 熊本店

〒869-1108　熊本県菊池郡菊陽町光の森6-6-3

TEL.096-237-7188
0120-946-238

■営業受付時間

	カット	縮毛矯正（カット込）	パーマ+カラー（カット込）	パーマorカラー（カット込）
平日（火～金）	AM9:30～PM6:10	～PM4:30	～PM4:30	～PM5:00
土・日・祝日	AM9:00～PM6:10	～PM4:30	～PM4:30	～PM5:00

■定休日／月曜日　※月曜祝日の場合もお休みさせていただきます。
■予約優先制　混雑時はお待ちいただく場合がございます。

2019 SPRING
TREND HAIR COLOR

今年の春はベージュ推し!
柔らかカラーであなたの
魅力を引き出して♡

気がつけば、いつも同じ髪色、髪型になっている…。
そんな事ありませんか?
服は春物に変えたのに、髪は冬仕様のままだともったいない!!
髪も春仕様にして全身で春を楽しみましょう♪

COLOR 01

Chiffon Brownge

シフォンブランジュ

先にハイライトを入れてから全体に色味を入れ
クリアで動きのあるオシャレ感を表現。

HAIR＆MAKE　藤田 彩加（知立店）
COLOR LIST　佐古 岳史（桑名店）

ちょっとくすみがかったブラウンで
潤いと透明感を表現し、肌馴染みの良い
上品な艶感を演出してください。

COLOR 02

Mocha Beige

モカベージュ

顔まわりにハイライトとローライトを交互に入れることで
柔らかい動きを出しお顔を明るく見せてくれます。

HAIR＆MAKE　面田 法子（津島店）
COLOR LIST　北川 彩子（江南店）

透き通るベージュなカラーはふわふわと柔らかさを演出!
まだまだニットを着るこの季節にはちょっとモカな
カラーを足してお洋服にも合うように。

COLOR 03

Blossom Ash

ブロッサムアッシュ

根元からのグラデーションカラー。
毛先や顔まわりに明るめのピンクを入れ、立体感を。

HAIR＆MAKE　村瀬 美沙紀（各務原店）
COLOR LIST　田中 志帆美（豊明店）

全体的にアッシュをベースに透明感と艶感を。
顔周りに入れた桜ピンクが少し色気を感じる
大人っぽさを強調してくれます。

COLOR 04

Cherry Chocolate

チェリーショコラ

色味を出すと固く質感がみえやすい暖色にも
ハイライトで柔らかさを出してます。

HAIR＆MAKE　松門 里咲（末広店）
COLOR LIST　小林 晃樹（津島店）

髪の毛の艶をキレイに見せてくれる暖色系カラーに、
可愛らしさをプラスするピンク系をMIX。
巻いた時の動きはでるようにハイライトもプラス。

COLOR 05

Clear tea Greige

クリアティーグレージュ

表面に細かくハイライトを入れるので
色落ちしても自然にカラーに馴染んでくれます。

HAIR＆MAKE　松門 里咲（末広店）
COLOR LIST　北川 彩子（江南店）

春先に向けて明るくする事が出来ない方にオススメ!
グレージュカラーにすることで
暗めのカラーでも柔らかい印象に。

COLOR 06

White Beige

ホワイトベージュ

表面に薄くグレーベースのハイライトを入れて、
ベージュの黄味をおさえて動きと柔らかさを出してます。

HAIR＆MAKE　近藤 正充（滝の水店）
COLOR LIST　塩月 将太（知立店）

グレーベースのハイライトを入れ
ベージュ系にすることで
少し柔らかい透明感のある春カラー。

COLOR 07

Classy Beige

クラッシーベージュ

ハイライトを入れ、動きを表現。
カラーでのイメージチェンジをしたい方におススメです。

HAIR＆MAKE　林本 梨沙（小牧店）
COLOR LIST　日置 公一（豊田店）

色味をしっかり感じれるように濃い目にカラーを入れ、
はっきりとハイライトを入れる事で春らしくベージュカラーに。
暗くなりすぎたく無い方におススメのカラーです。

COLOR 08

Honey Light

ハニーライト

根元の明るさを落ちつかせる事で
抵抗なくおしゃれにハイライトを入れます。

HAIR＆MAKE　面田 法子（津島店）
COLOR LIST　面田 法子（津島店）

ハイライトを強調してくれるカラー。
光に透ける、ハニーハイライトが動きのある
ヘアスタイルを艶よく上品にみせてくれます。

TJプレミアムストレートメニュー

※表示価格は税込金額です。

スタンダードストレート（縮毛矯正）

気になるクセ・ボリュームをスタッフにご相談ください。
髪質に合わせて施術させていただきます。

定価¥12,000 ⇒ **¥10,000**（カット別）

プライムストレート（縮毛矯正）

艶やかに輝くストレートの秘訣は、キレイに整った髪とダメージの無い毛先。ストレートスタイルを続けたい方にオススメです。

定価¥13,000 ⇒ **¥11,000**（カット別）

プレミアムストレート（縮毛矯正）

スタッフオススメの最上級のストレートコースです。
誰もが憧れる上質なストレートデザインをお楽しみ下さい。

定価¥14,000 ⇒ **¥12,000**（カット別）

ココストカール（縮毛矯正+毛先カール）

クセ・ボリュームを抑えながら、
毛先にふんわりカールをつける最新パーマ。

定価¥15,000 ⇒ **¥13,000**（カット別）

デジストカール（縮毛矯正+パーマ）

デジタルパーマと根元の気になるクセ毛を伸ばすストレートパーマが同時にできる、TJ天気予報オリジナルメニュー。

定価¥17,000 ⇒ **¥15,000**（カット別）

プレミアムデジストカール（縮毛矯正+パーマ）

デジストカールをよりダメージレスに、より長持ちに。
最上級のコンディションとデザインを両立して仕上げます。

定価¥18,000 ⇒ **¥16,000**（カット別）

春の商品最大30%OFF

対象商品

1本10%OFF
2本20%OFF

※一部除外品あり。

2ヶ月限定

3/1(金)~4/30(火)まで

アウトバス特集

洗い流さないトリートメントとは…

毎日を忙しく過ごす現代の女性にとって、ヘアケアにかける時間を捻出するのは容易なことではありません。
「簡単に美しい髪が手に入る方法はないの?」そう思っている人にお伝えしたいのが、時短で綺麗な髪がかなう、「洗い流さないトリートメント」のお話です。お風呂を出た後だけじゃなく、朝のスタイリング時や乾燥が気になる日中など、いつでも、どこでも美髪に近づけるから忙しい女性にもピッタリなアイテムです。

New

4月より数量限定発売

Elujuda sun treatment

SPF25 PA+++

セラム 120ml　エマルジョン 120g

2019 Limited Edition
エルジューダ サントリートメント

日焼け止め、洗い流さないトリートメント。
夜つけて翌日の紫外線をカット。
ダメージケア+紫外線カットがこれからの習慣!

各 **3,024**円(税込)

New

香りが新しくなりました

MILK 100ml　MIST 200ml

天気予報オリジナルブランド商品

TJプレミアムミルク&ミスト オーガニック

どちらも、髪への浸透、使い易さを重視しました。
ウェットでも、ドライでも髪に馴染み、
「髪につける香水」としてお使いください。

各 **2,160**円(税込)

リピート率No.1 ベース剤

モロッカンオイル

オイルなのにベタつかない
サラサラの手触りに感動

海外セレブの間で爆発的に人気になり世界中に広まったモロッカンオイル。根強い人気の秘密は、オイルなのにベタつかない手触りと、どんな髪質にも対応できる万能さ!一度使ってリピートする方が多く、この商品の良さを物語っています。バニラの香りもGOODでブローする時間が楽しくなります。

100ml **4,644**円(税込)

クセ毛の方におすすめ

デザインフリーfin(SS)

クセ毛対策!ボリューム対策!
乾かす前につけて広がりを抑える

クセ・ボリュームで髪が広がりやすい方がブロー前に使用するとまとまりが全然違うと口コミで広がり、5年間トップ10位以内に常にランキングを続けるロングセラー商品。クセ毛の方・髪が広がりやすい方にお勧めしたい名品です。

100ml **2,376**円(税込)

天気予報オリジナルブランド商品

TJプレミアムミルク

つけて乾かすだけでクセがおさまる

ごわついた髪を、柔らかく仕上げます。
クセ毛を柔らかく伸ばし、キープすることでまとまりの良い髪にします。
朝つけて夜までヘアスタイルをキープしてくれるからすぐれもの!
香りが「ホワイトフローラル」のリッチで上品なので香水をつけてるみたい♪

100ml **2,160**円(税込)

天気予報オリジナルブランド商品

TJプレミアムミスト

寝グセ直しアイロン前の熱保護に!

乾いた髪にもスッとなじみ、軟毛もべとつかず軽やかに仕上げます。
エイジング毛におすすめです。
TJスタッフがこだわった最新の補修成分を贅沢に配合!この内容成分でこの価格がTJのこだわり!香りも◎

200ml **2,160**円(税込)

NejiNeji店限定!

痛くない!しみない!話題の
セルフホワイトニングしてみませんか?

歯のホワイトニング

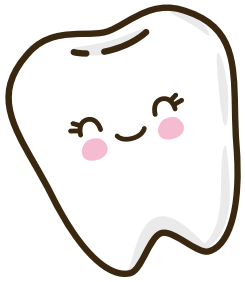

第一印象が変わると、人生が変わる。

セルフホワイトニングとは、お客様ご自身でおこなっていただく
低価格·短時間で実現可能なメニューです。
自分の生まれ持った歯の色まで戻す事が可能です。

初回限定価格
¥4,320→ **¥3,780**〔約40分〕

施術の流れ

施術のご案内

内容をご案内させていただき、同意書にご署名を頂きます。

歯磨き

通常の歯磨きを行い、唇の乾燥防止にワセリンを塗布します。

器具装着

開口器を装着し、歯の表面の水分を取り除きます。

溶液の塗布

ホワイト溶液を歯に散布します。

LED照射

アイガードを装着し、8分間LEDを歯に照射します。

2セット目

すすぎ

歯磨きをし、口内をゆすぎます。

安心·手軽なホワイトニング

	薬剤の主成分	光　源	効　果	人体への影響	作　用
従来の ホワイトニング	過酸化水素	ハロゲンなど 強い熱を発する	濃度の強い薬剤を 使用すると1回で 白くなる	高濃度のものは 歯茎に付着すると 痛みを伴う	一般に歯の表面の エナメル質を溶かす ため、漂白のようなもの
セルフ ホワイトニング	安全な 化粧品成分	LEDで強い熱を 発さない	1回でも効果を期待 できるが、継続する ことで効果が持続	人体に取り入れても 問題なく、歯周病菌の 抑制や歯垢の除去をする	歯の黄ばみや 汚れを浮き上がらせ、 除去する

こんな方にオススメです!

- ☑ 煙草を吸う方
- ☑ 赤ワインを飲む方
- ☑ 口臭が気になる方
- ☑ キレイな歯を保ちたい方
- ☑ 接客業·営業職の方

NejiNeji TJ天気予報
〒485-0056 小牧市小木南3丁目12
☎ 0568-44-1408
0800-200-2528

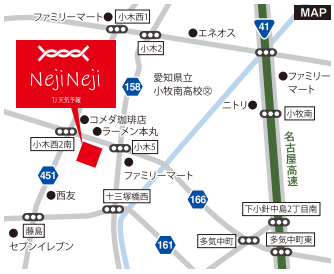

LUMIELINA

今日より明日が美しく
今日より明日が若々しく
～髪本来の美しさを導き出す～

使えば使うほど髪が潤う
使えば使うほどツヤが出る

- 髪の毛を乾かすのに時間がかかる
- 乾かしすぎて髪の毛が乾燥し、パサパサ
- 髪の毛にハリ・ツヤが欲しい
- 寝ぐせもつきやすく、髪の毛がまとまらない

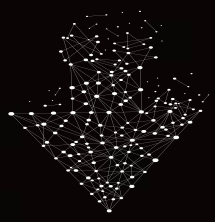

1. 髪にダメージを与えず、ツヤツヤになる!
2. クセ・うねりが収まり、お手入れが簡単に!
3. いつも気になる細毛、ペタんこヘアがふんわりボリュームUPに!
4. 艶のない髪が潤いを感じる髪に!
5. 髪にも肌にも!使えてツヤツヤに変わる!

REPRONIZER
4D Plus
56,160円(税込)

バイオプログラミング
クラブサイト

通せば通すほど髪が良くなる
通せば通すほどツヤが出る

- 毎日のストレートアイロンは髪に負担がかかる
- なかなかストレートにならないのでついつい
  高温で長時間アイロンをあててしまう
- ストレートにはしたいけどペタンコ髪は嫌!

HAIR BEAURON
4D Plus　48,600円(税込)

1. 180℃の高温で、髪が美しく変わる!
2. くせ毛を美しいストレートの髪型にする!
3. 低温でもストレートの髪を作ることができる!
4. 電源を入れずに髪を軽く挟むだけで美しいツヤのある髪を演出できます!
5. くせ毛で悩む10代から、髪のコシなどに悩む80代の方までも髪を美しくできる!

ヘアビューロン 4D Plus
実証実験ドキュメント

頭皮環境を整えてあなたの
生まれ持つ髪の美しさを
引き出してくれる
魔法のエッセンスが登場!!

朝、晩、使えば使うほど

- 髪が潤う
- 髪の広がりがおさまる
- 髪が立ち上がる
- 髪も上がりリフトアップ効果あり

Hair Timecess 3D Plus
ヘアタイムセス 3D Plus
スカルプエッセンス(内容量:180mL)　7,884円(税込)

まずは店頭でお試しください。

くどいようですが・・・
「生ハチミツ」はやってます

おいしいだけで売ってません。
美容にいいので、TJ 天気予報でも販売します。

本当に NO.1

カラダにうれしい!
オリジナル配合のハチミツと
ナッツの栄養素。

Honey Nuts
ナッツの蜂蜜漬け

¥1,800(税込)

内 容 量 200g
原材料名 蜂蜜 / カシューナッツ / アーモンド
くるみ / マカダミアナッツ

世界中から選りすぐった
ハンガリー産の天然【生ハチミツ】
GI 値は驚きの【28】

Acacia
アカシアハニー

¥2,100(税込)

内 容 量 200g
原材料名 蜂蜜

甘さが蜂蜜だけ。
砂糖・乳製品を使わない
奇跡のチョコペースト

Honey Chocolat
ハニーショコラ

¥2,100(税込)

内 容 量 200g
原材料名 蜂蜜 / ココアパウダー / 塩

美容室がなぜ【生ハチミツ】??
その秘密は、本当の美味しさとこだわり製法!!いいモノだから、お客様にお伝えしたい・・・

01 生ハチミツ
最高品質を求め世界中から探した
ハンガリー産の【アカシア生ハニー】
日本で2.7%しか流通していない稀少な生ハチミツで
毎日食べても飽きない美味しさ。

02 完全無添加
2011年の創業以来、完全無添加にこだわり
砂糖フリー・乳製品フリーと厳しい自社基準を設け
安心・安全にこだわっています。

03 非加熱
ハチミツは**65度以上の熱処理**をしてしまうと
ミネラル・酵素・乳酸菌などの栄養成分が失われてしまいます。
加熱処理・フィルターを一切使用せず
こだわりの製法で採取しているので美容・健康に効果的です。

04 GI値なんと【28】
低GI食品を選択し血糖値を急上昇させないことが
話題になっています。
バナナ・・・55　豆腐・・・42　**アカシアハニー・・・28**
豆腐より低いGI値なのでダイエットも期待できます。

05 FOODEX JAPAN 美食女子グランプリにて金賞
スーパーフードとして人気のナッツと生ハチミツが一緒に!
上品なハチミツの甘さとナッツの歯ごたえがクセになり
一度食べると**止まらない美味しさ**です。

06 健康に!ダイエットに!
朝食のヨーグルトやトーストに添えたり
ワイン・お酒のおつまみやチーズに載せて食べたりと
使い道は色々です。

07 ていねいに。ひとつずつ
ミネラルウォーターの西日本最大の産地 鳥取県にある工房で
たくさんの女性が**【ていねいに。】を合言葉**に毎日手づくりし、お客様の手に渡る【たった1つ】に全力を注いでいます。

上質なまとまりの答えは【生ハチミツ】にありました

今日もどこかで「ミツバチ」が働いています。

@cosmeで
6点を獲得
★★★★★★

詰替用 1,000ml ￥12,744(税込)

MY HONEY REMEDY
ハニーケアシャンプー
250ml **¥4,104**(税込)

美容のプロが
コレは凄い！納得した
お勧めシャンプー・
トリートメント

@cosmeで
6点を獲得
★★★★★★

詰替用 1,000g ￥12,744(税込)

MY HONEY REMEDY
ハニーケアトリートメント
190g **¥4,104**(税込)

MY HONEY REMEDYの効果的なシャンプー方法

【2分間の生ハチミツ泡パック】

シャンプーで泡のついた状態で２分間、
トリートメントで２分間放置すると
生ハチミツの浸透力の高さで酵素・ミネラルなどの
豊富な栄養素が髪・頭皮に浸透し
【頭皮の血行促進】【紫外線をブロック】
【栄養補給】【毛穴汚れを洗浄】
など多くの効果が得られますので実践して下さい。

※写真はイメージです。

HONEY REMEDY シャンプーの秘密

01 天然・非加熱の
生ハチミツを 20%配合
贅沢な潤いを実現。

02 ８０%以上の植物成分由来
190 種類の天然成分。

03 高知県室戸の海、海洋深層水は
80 種類以上の
ミネラルを含んだ奇跡の水。

04 生ハチミツが持つ酵素の力で
クセ毛の原因に改善し
扱いやすい髪に変化。

05 弱酸性の洗浄成分
赤ちゃん・敏感肌の方も
全身使える。

06 ハチミツの抗菌力で頭皮環境を整え
お肌の炎症を抑え美容師の
手荒れが改善。

07 香りのコンセプト【ヨーロッパの庭園に咲き誇る花々に群がるミツバチ】
お風呂場が幸せな香りに包まれます。

MY
HONEY
REMEDY

MTG
We have many dreams

運動が長続き しないアナタへ

本を読みながら、テレビを見ながら
コレだったら続けられるね!

2部門で

1 楽天ランキング 1 位を獲得!!

SIXPAD Foot Fit「総合ランキング」「ダイエット部門」

第二の心臓と言われる
ふくらはぎを鍛える事で
いつまでも健康で美しく!

一日たったの
23分
足を乗せるだけで
足裏とふくらはぎを
トレーニング

冒険家·プロスキーヤー
三浦 雄一郎

サッカー選手
槙野選手

Foot Fit 4つの特徴

01 アプリとの連動で成果が見える

筋肉トレーニングに大切な「継続性」を高めるために、よりいっそう利便性をもたらすBluetoothを搭載しました。スマートフォンのアプリケーションとの連動によってあなたの筋トレを可視化し、始まりから終わりまで、そして、明日に向けてさらに楽しいトレーニング時間を提供します。

02 左右の足を電気が行き交う「足裏通電方式」

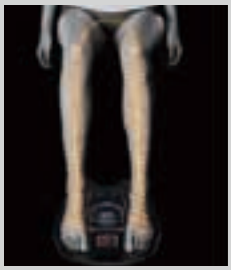

足裏からふくらはぎ、前すね、太ももを通り、左右の足を電気が行き来する通電方式を採用。歩行を支えるあらゆる筋肉に効率よくアプローチ。

足裏からふくらはぎ、
歩行を支える筋肉を集中的にアプローチ

最近よくつまずく方
危険信号です!
寝たきりの4人に1人が
脚の筋力低下が原因です。

- 「自分の将来のために」
- 「老後を楽しむために」
- 「介護で子供に迷惑を
  かけないために」
- 「大切なお父さん
  お母さんへのプレゼントに」

TRAINING GEAR

SIXPAD
Foot Fit

～ 足を乗せている時間が、歩く力のトレーニングになる ～

定価 ¥39,744→
20%OFF **¥31,795**

期間限定 / 3月1日(金)～4月30日(火)まで
※お一人様一つとさせて頂きます、ご了承ください。

03 ジェルシート不要の「導電性ゴム」

本体の上面に足型の導電性ゴムを採用。裸足になり、足を乗せてそのまま使用。フィット性の高い3D形状で自然と足裏のくぼみがあてやすいように設計。

04 足裏からふくらはぎ、歩行を支える筋肉に効率的アプローチ

MTGがEMS研究の権威、京都大学名誉教授森谷敏夫氏と開発した理論により筋肉トレーニングにもっとも効率的な20Hzの周波数が足裏·前すね·ふくらはぎを鍛えます。

平成31年度 成人式

新成人の皆様おめでとうございます。華やかに着飾る一生に一度のイベント。
多くの方が、着物をきて集まってきます。ココ、TJ天気予報にも多くの方が素敵な着物、メイク、
ヘアセットに来てくださいました。ありがとうございます。そして素敵な方々をピックアップして紹介します!
BEST賞に選ばれたお客様に素敵なプレゼントをご用意しております。スタッフまでお尋ねください。

BEST HAIR SET

ヘアセット

四日市店のお客様

人気のシニヨンを柔らかく崩した
スタイルに髪飾りの組み合わせが
カワイイを引き出します!
ハイライトのカラーを活かした
セットもオススメ!

ハイライトやインナーカラーをキレイに見せたスタイル

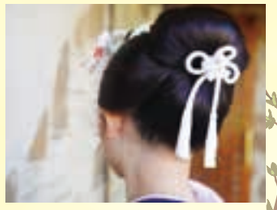

ツヤがエレガントに魅せてくれる
日本髪スタイル

日本髪をアレンジしたモダンスタイル

一日限りの生花を使ったヘアアレンジ

BEST OBI ARRANGE

帯アレンジ

天白店のお客様

帯の柄を活かした
動きのあるカワイイスタイルに!
着物にも合うリボンの型は
とても人気でした!

帯の華やかさを活かした柄に負けないアレンジ

帯に合う小物をつけて華やかに

帯のリボンを重ねて
華やかさをUP

前から見てもカワイイ
帯あげ・帯締めアレンジ

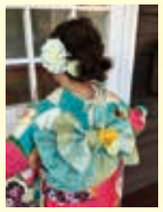

帯に合う小物を
つけて華やかに

お写真のご協力ありがとうございました。

大人も子供も楽しい！！

TJマルシェ豊明

4月29日(祝・月)10:00~16:00

場所：豊明市文化会館 〒470-1121　豊明市西川町広原28-1
※一部、内容を変更する場合もございますので、ご了承ください！

毎年大人気の「美容師職業体験」
「TJマルシェ」という様々な体験が出来るようになって開催！！
たのしい、うれしいが詰まった「TJマルシェ」
職業体験はもちろん、遊びや親にもうれしい美容の体験などなど企画が盛りだくさん！
親子でも友達同士でもぜひお気軽にお越し下さい！！

カット体験

私たちが実際に使っているハサミとウィッグでカットします！

アレンジ体験

美容師の㊙テクニックを公開！
これでアナタもオシャレの達人に！

撮影アレンジ体験

最新美容家電体験

パーマ体験

カラー体験

節目に！
ツキを呼び込む
こだわりHAIR

卒業式・入学式を素敵にするヘアアレンジ

大切な日は！思い出に残る素敵なヘアスタイルで

おくれ毛が色っぽい
ゆるUPスタイル

ねじりがキレイな
まとめUPスタイル

料　金

セット（アップスタイル）	¥4,320(税込)	着付け　袴	¥5,940(税込)	シャンプー・ブロー	¥2,700(税込)
セット（ダウンスタイル）	¥3,240(税込)	留袖	¥5,940(税込)	ジュニアシャンプー・ブロー（高校生以下）	¥2,160(税込)
メイク	¥3,240(税込)	振袖	¥6,480(税込)		

早朝にご予約を希望のお客様へ

セットなどのメニューは、早朝のご予約を承っております。（早朝料金がかかります）
予約の時にお申し付け下さい。※営業時間より２時間前まで

平日（火曜日～金曜日）※税込金額

AM7:30～ 早朝料金	AM8:00～ 早朝料金	AM8:30～ 早朝料金	AM9:00～ 早朝料金	営業時間
￥2,160	￥1,620	￥1,080	￥540	AM9:30~PM19:00

土・日・祝　※税込金額

AM7:00～ 早朝料金	AM7:30～ 早朝料金	AM8:00～ 早朝料金	AM8:30～ 早朝料金	営業時間
￥2,160	￥1,620	￥1,080	￥540	AM9:00~PM19:00

■営業受付時間

	カット	縮毛矯正（カット込）	パーマ＋カラー（カット込）	パーマorカラー（カット込）
平日（火～金）	AM 9:30～PM6:10	～PM4:30	～PM4:30	～PM5:00
土・日・祝日	AM 9:00～PM6:10	～PM4:30	～PM4:30	～PM5:00

■全店定休日/月曜日※月曜祝日の場合もお休みとさせていただきます。

予約優先制です。お待ちいただく場合がございますので、あらかじめご了承ください。

TJ天気予報　ホームページアドレス　http://www.tj-tenkiyohou.co.jp

facebook　Instagram

編集部喫茶キクリンのつぶやき

レーコー
『平成』本当に最後です！

ゴトー
歳が悪い？肌が悪い？

Yu-ki
This is America！

ピロセ
花粉症にはつらい時季…。

プチョー
2019年も全力疾走で!!

はる
日本の南へ!!

ナツキ
太ったのか？たるんできたのか？両方か…。アンチエイジング!!!