料金後納

ゆうメール

ワタシを甘やかす
厳選された素材で
自分の時間に
自分のための
オシャレを更新
褒められ上手なワタシに
飛びつけ!

HAPPY TIMES

2016年3月
VOL.84

TJ天気予報

［差出人］ L-NET（株）
〒550-0004 大阪市西区靭本町1-10-24
［還付先］ 〒491-0816 一宮市千秋町浅野羽根古金島9-1
TJ天気予報内 L-NET

編集長 モジコのご挨拶

みなさんこんにちは。春、いかがお過ごしですか？ この春に入学、入社される方々おめでとうございます。これからたくさんのワクワクが待っていると思います。
私は入社して10数年経ってしまいましたので、入社当時の初々しさが懐かしく思います。弊社にも新入社員が4月に入ってきます。多くの美容師を目指した新入社員のこれからの活躍が楽しみです。
話は変わり、4月頃には暖かくなってきます。外に出かけたり、人と会う機会が多くなってきますので、この春、ヘアースタイルもイメチェンしてみてはいかがでしょうか？ きっと気持ちも暖かくなることでしょう。
では、ハッピータイムズ VOL.84 スタートです。

樋上玲子

私らしさの方程式

お金が貯まらない人の悪い習慣

今回は、お金を貯めたい方、お金が貯まらないと悩んでいる方必見！ お金を貯める為の行動を見直すお話です。この話を読んで、自分がいかに無駄な行動をしているか、どうやってお金を貯めることが出来るのか分かってきます。では…『**お金が貯まらない人の悪い習慣 39**』（田口智隆氏 作）の本の中に、

「人の振り見て 我が振り直せ」

と いうことわざがあるが、"振り"つまり悪習慣と向き合うことで、ありのままの自分（現在地）を受け入れて、そこから良習慣を上書きするために役立つ一冊です。

よくポジティブシンキングを標榜している人で、「良いところだけしか見ない人」がいるが、それは本当のポジティブシンキングではない。

本当のポジティブとは、良いところも悪いところもありのままの自分を素直に受け入れて、ダメな時でも逃げないでしっかりと向き合える人である。

順境な時に良いのは当たり前である。逆境の時どうするかで人の真価が決まってくると思われる。この本は、**悪い習慣 39** が書いてあるが、その中でも特に気になる習慣をいくつかご紹介します。

今が楽しければ、それでいいと思っている

今の自分の「本当の生活レベル」が見えてくる。それを頭に入れて暮らしていれば、「まっいいか！」と散財することもない。

2～3分の遅れは遅刻じゃないと思っている

時間管理にルーズな人は、総じてお金の管理もルーズ。時間を管理出来ない人は、お金も管理出来ない。つまり、お金も貯まらない。お金が貯まる人は、時間意識が非常に高い。必要なものにはまとまった時間を費やし、必要でないものには1分だって無駄にしようとしない。

なんとなく夜ふかしするほうだ

遅くまで起きていて、何かを生み出すことはない。まずは、朝型の生活習慣を作ること。

「朝のゴールデンタイム」を活用する。

「忙しい」と口にするだけで、解決策を考えない

口先だけで「忙しい」と唱えている間、その他の思考能力がすべて停止してしまう。その忙しさには果たして「価値」はあるのだろうか？

やりたいことはあるけれど、資金がない

「資金がないから出来ない」なんて、言い訳以外のなにものでもなかった。本気でやろうと思えば、たいていのことは出来る。資金がないと出来ないのであれば、資金を集める方法を真剣に考えたらいい。

家に帰ると、まずテレビをつける

テレビは、「時間泥棒」。テレビのつけっ放しをやめれば、その時間をすべて自分を成長させる為の時間に使える。

「安い」と聞くと、遠くまで買い物に行く

目先の数千円の節約よりも、即投資に向けるべき。給与所得以外でお金を増やす努力をすれば、節約の意味合いも変わってくる。

パチンコや競馬などのギャンブルが好き

ギャンブルで儲けられるなら、パチンコ店やJRAは破産してしまう。ギャンブルは必ず「胴元」が儲かる仕組みになっている。2002年にノーベル経済学賞を受賞したダニエル・カーネマンの「プロスペクト理論」→人は得する場面で守りに入るが、損する場面ではギャンブルを好む。

あれこれと理由をつけて運動しない

健康管理の出来ない人→お金の管理が出来ない人

ファストフードやジャンクフードをよく食べる

食べ物にこだわらない人は、お金にもこだわらない。だから一生お金持ちになれない。ファストフードは、「安い」かもしれない。だが、ご飯を自分で炊くようになると、それよりもはるかに食費を抑えられる。

体重計に乗るのは、健康診断のときぐらい

体重管理が出来ない人は、お金の管理も出来ない。自己管理能力は、管理機能にも必ずリンクしてくる。体重だけでなく、お金も毎日「マネー・レコーディング」してほしい。

家計簿などは必要ない。ただノートを1冊用意して、その日にもらったレシートや領収書をそこにどんどん貼り付けていく。

ブログやツイッターをやっていない

ソーシャルメディアの良いところは、ほとんどお金を使わずに、「応援団」を増やしていくことが出来る。「何をつぶやいていいかわからない」という人は、何でもいいから身近な話題をつぶやいてみよう。

レストランの注文で、人の意見に合わせてしまう

「じゃあ同じものを」とか「何でもいい」という言葉は、協調性がありそうだが、実際には自分の軸がないだけだ。「人と行動が同じ」＝「人より行動が遅い」ということだ。これではチャンスを逃してしまう。むしろ、人と違ったことをする方が、お金が入ってくるものだ。

人の名前がなかなか覚えられない

人の名前が覚えられないのは、覚えようとする気持ちが足りないだけ。実際、相手の名前を呼ぶことは、「自分を大切な存在として認めてくれている」という思いを抱くようになる。など、心理面で大きな効果がある。→名前を覚えて呼ぶだけで、周囲が味方になってくれる。

もっとも効果的だった方法は、会話中に名前を連呼すること。次に会ったときのために、受け取った名刺の端っこに、相手の特徴を書き込んでおくのも良い方法。

身の回りにあるものを、なかなか捨てられない

「不要な物を捨てる」ことと、「お金を貯めること」には密接な関係がある。「整理整頓」というのは、キレイに「並べ替え」することではない。

自分に「必要なもの」を整えて、必要なときにすぐに取り出せる状態にすること。だからこそ、まずは「不要なもの」を見極め、すべて捨ててしまう必要がある。

同じような商品を度々買ってしまう

単にお金を浪費しただけでなく、「自分が買ったかどうか覚えていない」という買い方のほうが怖い。同じようなものを度々買ってしまうのは、自分の持ち物を把握していないから。

いかがでしたでしょうか？ すごく耳が痛くなることばかりですね。

この話を読んでいると、知らず知らずのうちに陥っていた悪習慣に気づき、今この瞬間から改善の第一歩を踏み出す気持ちが生まれてきます。

今まで何となく習慣でしていたことを少しずつでもいいので、変えていく行動と考えをしていくことですね。今回は、抜粋して「39」あるうちの少しを載せてみましたが、この中でも自分に当てはまるものは、いくつかあるはずです。誰しもが思う「お金持ちになりたい！」「○○が欲しい、買いたい」という願望を叶えることと、素の自分を見つめ直すための貴重なお話です。

この話を読んで、本当のポジティブになってみてもいいかもしれませんね。

食いしん坊刑事の捜査ファイル！

ガチバル

ハッピータイムズを、楽しみにして頂いてる皆様、お久しぶりです。食いしん坊刑事です。

前回は急遽、食べ歩きがお休みになり、新年の挨拶が遅れてしまいました。
今年も、早くも3月を迎えることになりましたが、皆様の体調などはいかがでしょうか？
去年もそうでしたが、正月の暴飲暴食で、この時期になると、逆流性食道炎に悩まされ2年目に入ります。
楽しい時間というものは、後の自分を忘れさせる悪いお薬だという事を、身をもって体験しました。
皆様もお気をつけください。それでは食いしん坊レポートどうぞ!!

プロジェクトメンバー

今回は、企画部のプロジェクトの新年会をかねて、愛知県一宮市の**「ガチバル」**さんという、
お肉、ワインのお店に行ってまいりました。プロジェクトのメンバーで予約をしていきましたので、
奥のラグジュアリーな席に通されたのですが、フカフカのソファーなので、
とても居心地がよくリラックスでき、女子会や飲み会にはピッタリの場所でした。
9品のコースを頼んであり、前菜から始まりましたが、私はにんじんを細くすり、
お酢で和えた感じのものが、私の胃をすっきり、優しく整えてくれ、
後のお肉たちの準備をしてくれていました。そして、息つく間も与えずに、登場
したのがサラダの上に乗った、バラをイメージして盛られた、ローストビーフ。
まさに「美」。盛り付けで食欲をそそるとは、なんとも憎い。肉い。
その後は、今年も出てきました…アヒージョ!!毎年新年会には
アヒージョが出てきているような…今年で3年連続です。
3年連続になりますが、やはりおいしい。結局毎年のごとく、
付いてくるフランスパンおかわり…これも3年連続。
立て続けで出てくる料理も、終盤を向かえ、メーンの肉料理。
今にも鉄板から飛び出しそうなお肉たちは、私たちの胃にとどめを指してくれました。
口に入ればジュワーッと肉汁。柔らかい…あー柔らかい。喉を通り、胃の中で
ポワンポワンとバウンドするのです。これで今年も一年頑張れるとおもいました。
もし行く機会があれば、ボリュームには十分気をつけて注文してくださいね。

前菜

生ハムとソーセージ

きのこのアヒージョ

ローストビーフのサラダ

メイン

肉と赤ワイン ガチバル

〒491-0859 愛知県一宮市本町3-3-1
〈ランチ〉月～金 11:00～14:30(L.O.14:00)
〈ディナー〉月～木・日 17:00～24:00(L.O.23:00、ドリンクL.O.23:30)
金・土・祝前日 17:00～翌2:00(L.O.1:00、ドリンクL.O.1:30)

☎050-5789-3051 定休日なし

春を感じるなら全身で思いっきり♡

気付けば、ずっと同じ髪型、髪色になっていませんか？

服は新しいモノを買ったのに髪が冬仕様だともったいない！

新トレンドにのっかってヘアを更新するチャンス！

出会いのチャンスが多いから最高の貴女で

スタートをきろう。

《 2016 》

TRENDHAIR COLOR OF THE SPRING

♥

I will be the most cute by the hair color

この春オススメするのは、柔らかさと女性らしさを

プラスしてくれるWarm・Beige・Ash系のヘアカラー♪

明るくしても、少し抑え気味にしてもキレイに

発色してくれるので、ショートでもミディアムでも

ロングでもどんなスタイルとも相性抜群！！

カラーチェンジで春っぽく、今っぽく

旬髪にアップデート

《 2016 》

TREND HAIR COLOR OF THE SPRING

Warm系のカラーは肌の透明感を引き上げてくれる！
また、肌色も良くみせてくれる！さらに表情も柔らかくしてくれるなど良いことづくし☆

Warm | Beige | Ash

Warm -01

ピンク=キュート
なだけじゃ終わらない

HAIR : 鎌田 澄枝（天白店）
COLORLIST : 森永 莉奈（豊田店）
MAKE UP : 鎌田 澄枝（天白店）

Warm -02

女っぽい発色に
クギづけなんだから

HAIR : 中野 友希未（豊明店）
COLORLIST : 森永 莉奈（豊田店）
MAKE UP : 佐藤 世菜（滝の水店）

WARM PINK

【 ウォームピンク 】

血色が良く見えるピンクはhappyオーラ全開♡
沢山の人と出会う春には注目のマトに！！

WARM BROWN

【 ウォームブラウン 】

それだけでセクシーなうえに髪をツヤっぽく
してくれるのがいいトコロ♡

《 2016 》

TREND HAIR COLOR OF THE SPRING

この春は「髪を柔らかく見せる外国人のようなベージュカラー」の
オーダーが殺到！

Warm | Beige | Ash

Beige -03

風に揺れる
フレンチカラーでイイ女♪

FRENCH BEIGE

【 フレンチベージュ 】

HAIR : 天本 早穂（豊田長興寺店）
COLORLIST : 松本 将稔（江南店）
MAKE UP : 亀山 雪穂（千秋店）

ツヤも柔らかさもどっちも手に入れることができる春カラー！
フレンチベージュは、カジュアルにも大人コーデにも合うので
ファッションと一緒に楽しめる！ラフに巻いても動きが出るよう
ハイライトとローライトをMIXして

Beige -04

柔らかなツヤをまとって
軽やかな春髪に

SEPIA BEIGE

【 セピアベージュ 】

HAIR : 青木 夏紀（各務原店）
COLORLIST : 松本 将稔（江南店）
MAKE UP : 面田 法子（津島店）

軽やかで品のあるベージュ。
くすまずにごらないツヤ感が上質な大人カジュアルへと
変化させます！冬から春にかけて明るくして
髪質をより良く見せたい人にオススメ

Hair Color Course

スタンダード

TJ天気予報がたくさんのカラー剤の中から選び抜いた
髪と頭皮に優しいカラーで、キレイなカラーデザインを提供。

S …… ¥ 4,700（税込）
M・L …… ¥ 5,700（税込）
LL …… ¥ 6,700（税込）
※ シャンプー・カット・ブロー別

プライムカラー　スタッフオススメ

美容業界、最高水準の処理剤を使用し、髪の中の栄養を閉じ込め、
ダメージさせず、ツヤ、なめらかな手触りを継続し、
ワンランクレベルの高いヘアカラーで仕上げます。

S …… ¥ 5,700（税込）
M・L …… ¥ 6,700（税込）
LL …… ¥ 7,700（税込）
※ シャンプー・カット・ブロー別

アクアハーブプライム

プライムカラーにハーブエキスをたっぷりプラスして、よりキレイな
ツヤと髪のなめらかさを髪の芯から潤うカラーに仕上げます。

S …… ¥ 6,200（税込）
M・L …… ¥ 7,200（税込）
LL …… ¥ 8,200（税込）
※ シャンプー・カット・ブロー別

《2016》

TREND HAIR COLOR OF THE SPRING

春の光に照らされて透ける…。
このベージュカラーがヤミツキになるポイントかも♡

Warm | Beige | Ash

Beige -05

春の装いにぴったり まろやかなカラー

HONEY BEIGE

【ハニーベージュ】

HAIR：中野 友希未（豊明店）
COLORLIST：伊藤 大規（豊明店）
MAKE UP：佐藤 世菜（滝の水店）

甘さを少し控えめにしたフェミニンヘアに
軽やかな春の風を感じさせる太めと細めをMIXさせた
ハイライトを入れることで男女ともに愛される
カジュアルガーリーヘアに

Beige -06

ツヤと透明感をMIXさせた ハイブリットカラー

NUDE BEIGE

【ヌードベージュ】

HAIR：天本 早穂（豊田長興寺店）
COLORLIST：伊藤 大規（豊明店）
MAKE UP：天本 早穂（豊田長興寺店）

どこか遊びに行きたくなるような今日この頃…。
そんな髪には脱力感のあるスリークボブがオススメ
全体的に落ちついたヌードベージュをのせて、毛先の動かしたい
部分にはハイライトを入れてより可愛く！よりオシャレに!!

春のオシャレに必須アイテム①

ハイライト

ハイライトはベースカラーより明るい部分をつくり、
髪に明るさや動きを出し、
自然で上品な印象に仕上げます。
ちょっぴり個性を出したい時は明るさの差をハッキリと。

価格 ¥1,080（税込）

春のオシャレに必須アイテム②

トナーオンカラー

シャンプー台で色味と艶をプラスする
カラーが短時間で出来る。
カラーと一緒にすることで更に効果的で
艶感と色持ちがアップします。

価格 ¥1,080（税込）

《2016》

TREND HAIR COLOR OF THE SPRING

人気が衰えないアッシュカラーは
春だって取り入れていきたい。

Warm | Beige | Ash

Ash -07

高明度なアッシュで色っぽい大人女子

BEIGE ASH

【 ベージュアッシュ 】

HAIR : 近藤 正充（滝の水店）
COLORLIST : 池田 裕子（千秋店）
MAKE UP : 斉藤 芳佳（千秋店）

オン&オフのファッションにどちらにも似合うアッシュを
ベースに皆が真似したくなるホイルワークと
ふんわりやわらかなカールで相乗効果抜群！！
上品さの中に色っぽさもプラスしたオススメ春カラー

Ash -08

今春は外国人風ナチュラルフェミニン

BLUE ASH

【 ブルーアッシュ 】

HAIR : 近藤 正充（滝の水店）
COLORLIST : 池田 裕子（千秋店）
MAKE UP : 斉藤 芳佳（千秋店）

今季の外国人風カラーは透け感があるカラーと
くせ毛風な質感がポイント
つくりすぎないナチュラルな感じが今年のトレンドです

Hair Color Course

スタンダード

TJ天気予報がたくさんのカラー剤の中から選び抜いた
髪と頭皮に優しいカラーで、キレイなカラーデザインを提供。

S	¥ 4,700（税込）
M・L	¥ 5,700（税込）
LL	¥ 6,700（税込）

※ シャンプー・カット・ブロー別

プライムカラー　スタッフオススメ

美容業界、最高水準の処理剤を使用し、髪の中の栄養を閉じ込め、
ダメージさせず、ツヤ、なめらかな手触りを継続し、
ワンランクレベルの高いヘアカラーで仕上げます。

S	¥ 5,700（税込）
M・L	¥ 6,700（税込）
LL	¥ 7,700（税込）

※ シャンプー・カット・ブロー別

アクアハーブプライム

プライムカラーにハーブエキスをたっぷりプラスして、よりキレイな
ツヤと髪のなめらかさを髪の芯から潤うカラーに仕上げます。

S	¥ 6,200（税込）
M・L	¥ 7,200（税込）
LL	¥ 8,200（税込）

※ シャンプー・カット・ブロー別

《2016》

TREND HAIR COLOR OF THE SPRING

日本人が持っている赤味を抑えてくれる
透明感溢れるアッシュカラー

Warm | Beige | Ash

Ash -09

セピアで柔らかい
春の愛されカラー

TENDER ASH

【 テンダーアッシュ 】

HAIR : 青木 夏紀（各務原店）
COLORLIST : 佐古 岳史（桑名店）
MAKE UP : 面田 法子（津島店）

春らしい軽やかなパーマスタイルには
透明感のある優しいアッシュで
ピュアでクリアな印象を引き立てましょう
強すぎないハイライトがカワイイの秘訣です

Ash -10

洗練されたデザインで
いつもと違う自分に

REFINE ASH

【 リファインアッシュ 】

HAIR : 鎌田 澄枝（天白店）
COLORLIST : 佐古 岳史（桑名店）
MAKE UP : 亀山 雪穂（千秋店）

今、流行のセミウエットスタイルには少し陰影を効かせた
かっこいいハイライトデザインを
ベースには重すぎない明るさのクールアッシュで
ベタついて見えない洗練された印象に

春のオシャレに必須アイテム①

ハイライト

ハイライトはベースカラーより明るい部分をつくり、
髪に明るさや動きを出し、
自然で上品な印象に仕上げます。
ちょっぴり個性を出したい時は明るさの差をハッキリと。

価格 ¥1,080（税込）

春のオシャレに必須アイテム②

トナーオンカラー

シャンプー台で色味と艶をプラスする
カラーが短時間で出来る。
カラーと一緒にすることで更に効果的で
艶感と色持ちがアップします。

価格 ¥1,080（税込）

自分自身を解き放つHAIRで気分を仕上げる

スポーツ、モード、ノームコア、デニムのファッショントレンド×TJ天気 予報オリジナルヘアデザインをTJメンズスタッフをモデルにして紹介!

アスレチック+レジャーで
スポーツテイストの強いアスレジャー

STYLE/NO.001
SPORT
〔 スポーツ 〕

アスレジャーのおしゃれポイントはモノトーンコーデとサイズ感。
ポイントさえおさえれば一気に最新スポーツスタイルコーデに!

SIDE STYLE

SIDE STYLE

サイドからバックまでスッキリ刈り上げたスタイル。トップは立ち上がりと毛流れがポイント。誰が見てもキレイなオトナスタイル。

Model:田上 正人(稲沢店) Stylist:中野 裕央(津島店)

カッチリしやすいセットアップも
インナーとスニーカーでモードな
デートスタイルに

STYLE/NO.002
MODE
〔 モード 〕

簡単にセットアップを着こなすには、
はずしを効かせて遊びのポイントを入れるコト。
インナーにスウェット素材、足元はキャンバス素材ではずして、
素材感の違いで遊ぶ春のセットアップコーデ!

SIDE STYLE

BACK STYLE

トップは毛先を巻かずにボリュームを出すパーマを。サイド、ネープに外ハネをつくってヘアにも遊びをプラス。

Model:浅井 康太郎(各務原店) Stylist:松本 将稔(江南店)

シンプルなコーデに際立つデザインの
スプリングコートを合わせて
こなれたノームコアスタイル

STYLE/NO.003
NORMCORE
〔 ノームコア 〕

ノーカラーシャツとブラックのスラックスにデザイン性のある
ネイビーのスプリングコートをあわせる事で
シンプルなコーデの中にもこなれ感あり!なコーディネートに

SIDE STYLE

BACK STYLE

レイヤーの入ったグランジロング。
ダークカラーのウェットな質感が今風なロングヘア。

Model:清水 雄太(豊田店) Stylist:森永 莉奈(豊田店)

デニムコートが主役のモノトーンコーデ
落ち着いた大人デニムスタイル

STYLE/NO.004
DENIM
〔 デニム 〕

デニムスタイルと言えば、デニム on デニム!!
苦手な人は小物を取り入れ、こなれた感じに
やりすぎないデニムコーディネートに!

SIDE STYLE

BACK STYLE

Aラインのカットに全体にスパイラルパーマをかけてこなれ感を出したスタイル。

Model:伊藤 大規(豊明店) Stylist:森永 莉奈(豊田店)

NEW
新メニュー

「必・身だしなみ時代」到来
いつものメニュープラス3分!男の集中フェイスケア

肌を明るく元気に。男を仕上げる、メンズ用フェイスマスク登場!!

フェイスマスクの機能

○オトコの顔を明るく元気に導く炭酸泡の美容液マスク
○オトコのニオイ対策汗や皮脂臭を爽やかな香りにチェンジ
○「砂漠の木」抽出成分配合うるおい成分:ミロタムヌスフラベリフォリアエキス

肌の硬化、くすみ、血行不良による赤黒い肌、過剰皮脂分泌と水分不足「砂漠化」
肌の砂漠化をケアし、うるさら肌へ導く

ジオ フェイスマスク **540円(税込)**

炭酸泉

男性の皮脂量はなんと女性の3倍!!
気になるベタつきやニオイを炭酸の力で除去します!

血行促進やシリコンなどの余分なものの除去等はもちろん、ジェットバスのような刺激でリラクゼーション効果もバッチリ♪一度体験したら病みつきですよ!!

炭酸泉 ¥1,080(税込)

パーマメニュー (※カット、シャンプー・ブロー別)

頭の形をキレイに見せたい!
コントロールパーマ …… ¥3,240(税込)
髪質・生えグセ・頭の形の悩みを解決し、バランスの良いシルエットを作ります。

少し動きを出したい!
カールコース …… ¥5,400(税込)
毛先を中心に、緩やかな流れでシルエットに柔らかさを与えます。

うねる前髪 サヨウナラ!
ポイントストレート …… ¥3,240(税込)
気になる前髪のクセをお手入れしやすい自然なストレートにします。

ダメージを抑えてキレイなカールに!
プライムカール …… ¥6,400(税込)
美容業界最高水準の処理剤を使用し、
ダメージを抑えながら美しいカールを作り出します。

プレイフルなヘアアレンジで Happy Spring Day

Gerbera
～ ガーベラ ～

イメージカラー：yellow
花コトバ［親しみやすい］

STYLE：小牧店　木戸幹子

サイド

バック

短めのミディアムでもできるまとめヘア。波ウェーブがスタイルをあきさせず後ろ姿も大人可愛い。
グレー寄りの黄色リボンを飾り付けることで落ち着いた雰囲気と明るさをプラスされ、親しみやすいヘアアレンジに。
作り過ぎない、さりげなさが愛されポイントです。

サイド

バック

サラサラのストレートを活かし毛先だけゆるやかなカールをつけることで水の流れのような優しいピュアなウォーターフォールに。前髪を上げることで大人なのにどこかあどけない子供っぽさに仕上げます。編みこみをくずし、抜け感のあるスタイルで華奢なリボンを ON ！清楚で上品な仕上がりに。

Iris
～ アヤメ ～

イメージカラー：Blue
花コトバ［希望］

STYLE：木曽川店　池田沙織

A la carte

メイク …… ¥3,240
ナチュラルメイクからパーティメイクまで、イメージに合わせて。

セット（ダウンカール）…… ¥3,240
コテ・ホットカーラーなどを使い、巻髪スタイルにセットします。

セット（アップスタイル）…… ¥4,320
ファッションやTPOに合わせて、美容院ならではの仕上がりに。

着付
- 浴衣 …… ¥3,240
- 袴 …… ¥5,940
- 留袖 …… ¥5,940
- 振袖 …… ¥6,480

七五三
- 着付 …… ¥3,240
- セット …… ¥3,240
- フルメイク …… ¥2,160

早朝料金 ……（30分）¥540

セット・着付は早朝(営業開始時間前)のご予約も承っております。
各店舗スタッフにご確認下さい。

前向きでエネルギッシュな人も、うしろ向きで臆病な人もワクワク、ドキドキする心のスキルを身につけよう☆
だって春だもんワクワク！ドキドキしたいじゃんッ！
魅せたくなっちゃう『アレンジ』と『花』の魅力が活きるフラワーアレンジ
披露宴・二次会、いろいろなイベントでアナタのセンスがヒカル大人アレンジを紹介！

Gypsophila
～ カスミソウ ～

イメージカラー：White
花コトバ［清らかな心］

STYLE：大府店　田原 恵美

サイド

バック

王道な編みこみに加え、ロングだからこそできるポコポコした毛束が可愛らしく、後ろ姿がとてもキレイ。
視線を独り占めします。小ぶりのヘアアクセにすることでより優しげで可憐な雰囲気に。

サイド

バック

フワフワな甘髪が女子力高め！ダウンアレンジはふんわりと無邪気を表現する根元からの波ウェーブでクセをつけ、ルーズにねじり留めてお花リボンを散らしてガーリーだけど色気もプラスするスタイルに。

Anemone
～ アネモネ ～

イメージカラー：Red
花コトバ［無邪気］

STYLE：天白店　水野知子

Cherry blossom
～ さくら ～

イメージカラー：Pink
花コトバ［優れた美人］

STYLE：春日井店　山田賢治

サイド

バック

下の方にボリュームをもってきたシースルーな毛流れがとても正統派。
クラシカルなギブソンダックスタイルでサテンのリボンと小花をあしらい華やかさを演出。パーティースタイルにもオススメの落ち着きと品を極めたスタイル。

TJ tenkiyohou Arrange Collection

おしゃれ上級者のヘッドアクセの使い方

Short

ショートでも
ターバンひとつで
アレンジ幅広がる

Point

顔まわりの外ハネが
キュートさUP

使ったのはコレ♥

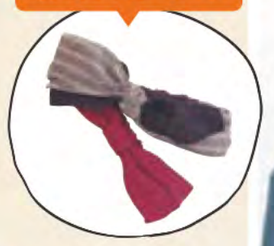

Long

使ったのはコレ♥

スカーフアクセでリゾート感を演出

Point

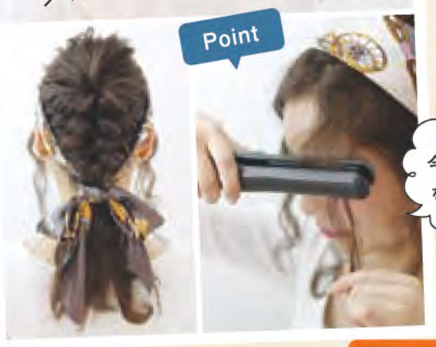

Middy

Point

ただのポニーテールではない!!
2つに分け、崩すことでよりカジュアルさを!!

バンダナアクセで
カジュアル感アップ

使ったのはコレ♥

Long

使ったのはコレ♥

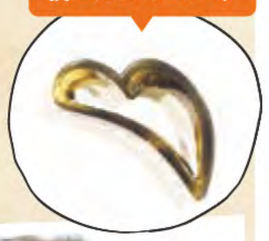

もこもこキュートな
三つ編み

Point

2つの三つ編みを合わせる

Middy

Point

顔まわりからの
おくれ毛と
おだんごを崩す

使ったのはコレ♥

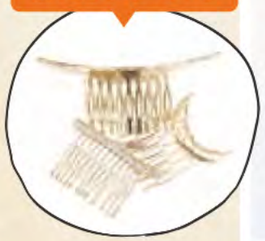

ピュアなうぶ甘さの
おだんごにキュン♡

ふわふわな甘髪が
女子力高め。

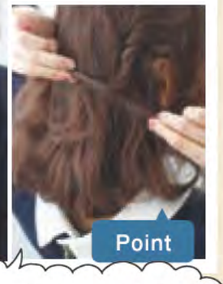

Point

今、流行のウェーブ
を顔まわりに♡

使ったのはコレ♥

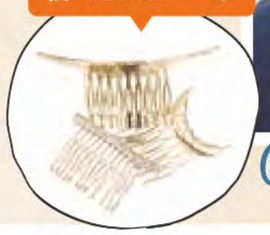

Middy

サイドからのねじりでよりガーリーさを。

ホームページでアレンジの仕方、公開中!

EASY HAIR ARRANGE!
たった10分でヘアアレンジ!!
それだけでおとな女子は可愛くなれちゃう?

たった10分でできる簡単なヘアアレンジで、
一味ちがったスタイルを楽しもう!
※詳しくは、QRコードで
ご確認ください。

1.顔まわりのおくれ毛を出し、高めの位置で結びます。
2.毛先をねじってほぐします。
3.ゴムが隠れるように巻きつけ、ピンで留めたら完成。

SET MENU
カラー
COLOR

お得な！カラーセットメニュー

期間限定
3月1日(火)
〜
4月30日(土)

HAPPY♪
HAPPY♪

※写真はイメージです

うる艶カラーコース

プライムカラー(¥6,700) ＋ プレミアムトリートメント(¥4,320)
※カット、シャンプーブロー別
¥3,120 OFF
長さに関係なく一律料金だから更におトク
¥11,020→ ¥7,900(税込)

うる艶ハーブカラーコース

アクアハーブプライムカラー(¥7,200) ＋ プレミアムトリートメント(¥4,320)
※カット、シャンプーブロー別
¥3,120 OFF
長さに関係なく一律料金だから更におトク
¥11,520→ ¥8,400(税込)

イルミナカラーコース

イルミナカラー(¥8,500) ＋ プレミアムトリートメント(¥4,320)
※カット、シャンプーブロー別
¥3,020 OFF
長さに関係なく一律料金だから更におトク
¥12,820→ ¥9,800(税込)

＼ カラーコースと一緒にするとGOODなオプションメニュー ／

ダメージが気になる方におすすめ
プラチナナノコロイド(栄養補給)

パーマ剤にケラチン・コラーゲンの栄養成分を補給することで質感・艶感をUPさせます。
¥500(税込)

頭皮と髪の負担を減らしたい方へおすすめ
炭酸泉

ジェット水流の刺激がクセになり気になるベタつきやニオイを炭酸の力で除去します。
¥1,080(税込)

オシャレカラーにしたい方におすすめ
ホイルワークカラー

ヘアスタイルに筋状カラーを入れることで、オシャレの魅力をUPさせます。
¥1,080(税込)

艶感・色にこだわりたい方におすすめ
トナーオンカラー

シャンプー台で色味と艶をプラスするカラーが短時間で出来る。カラーと一緒にすることで更に効果的で艶感と色持ちがアップします。
¥1,080(税込)

春限定スペシャル企画

ヘッドスパ 20%OFF

セットメニューと一緒にヘッドスパをすると
¥3,000以上のヘッドスパ料金が**20%OFF**になります。

SET MENU
デジタルパーマ
DIGITAL PEAM

お得な！デジタルパーマセットメニュー

期間限定
3月1日（火）
〜
4月30日（土）

お得なデジタルパーマコース

デジタルパーマ（¥10,900）＋ プレミアムトリートメント（¥4,320）
※カット、シャンプーブロー別

長さに関係なく一律料金だから更におトク

¥15,220→ **¥12,000**（税込）

¥3,220 OFF

お手入れ簡単！ 贅沢デジタルパーマコース

プレミアムデジタルパーマ（¥11,900）＋ プレミアムトリートメント（¥4,320）
※カット、シャンプーブロー別

長さに関係なく一律料金だから更におトク

¥16,220→ **¥13,000**（税込）

¥3,220 OFF

プレミアムデジストコース

デジストカール（¥17,000）＋ プレミアムトリートメント（¥4,320）
※カット、シャンプーブロー別

長さに関係なく一律料金だから更におトク

¥21,320→ **¥16,000**（税込）

¥5,320 OFF

※写真はイメージです

＼ デジタルパーマコースと一緒にするとGOODなオプションメニュー ／

ダメージが気になる方におすすめ

プラチナナノコロイド（栄養補給）

パーマ剤にケラチン・コラーゲンの栄養成分を補給することで質感・艶感をUPさせます。

¥500（税込）

頭皮を健康にしたい方におすすめ

炭酸泉

ジェット水流の刺激がクセになり気になるベタつきやニオイを炭酸の力で除去します。

¥1,080（税込）

氷点下のクールダウンでダメージを最小限に！

アイスアイロン

髪を氷点下に冷却することでダメージの進行を抑制し、しなやかな仕上がりになります。

¥1,080（税込）

高濃度の修復成分を贅沢に配合

ナノアミノプレミアム シャンプー&トリートメント（商品）

ナノアミノプレミアム シャンプー（75ml） ¥1,080
ナノアミノプレミアム トリートメント（75g） ¥1,296

パーマ・カラー後のダメージしやすい髪に高濃度な1週間集中ケア。

シャンプー・トリートメント セット料金 ¥2,376（税込） ⇒ ¥1,080（税込）

春限定スペシャル企画

ヘッドスパ **20%OFF**

セットメニューと一緒にヘッドスパをすると
¥3,000以上のヘッドスパ料金が**20%OFF**になります。

SET MENU パーマ PEAM

お得な！パーマセットメニュー

期間限定
3月1日(火)
〜
4月30日(土)

トク!トク!
パーマコース

Perm SET Menu 01

迷ったらコレ!
TJスタッフ自信の
お勧めパーマコース

Perm SET Menu 02

ダメージレスで
艶めくパーマを
実現する

Perm SET Menu 03

Happy
Happy
Happy

※写真はイメージです

お得なパーマコース

スタンダードパーマ(¥5,400) ＋ プレミアムトリートメント(¥4,320)
※カット、シャンプーブロー別
¥2,220 OFF
長さに関係なく一律料金だから更におトク
¥9,720→ ¥7,500(税込)

お手入れ簡単! 贅沢パーマコース

プライムパーマ(¥6,400) ＋ プレミアムトリートメント(¥4,320)
※カット、シャンプーブロー別
¥2,220 OFF
長さに関係なく一律料金だから更におトク
¥10,720→ ¥8,500(税込)

プレミアムパーマコース

プレミアムパーマ(¥7,400) ＋ プレミアムトリートメント(¥4,320)
※カット、シャンプーブロー別
¥2,220 OFF
長さに関係なく一律料金だから更におトク
¥11,720→ ¥9,500(税込)

パーマコースと一緒にするとGOODなオプションメニュー

ダメージが気になる方におすすめ
プラチナナノコロイド(栄養補給)

パーマ剤にケラチン・コラーゲンの栄養成分を補給することで質感・艶感をUPさせます。
¥500(税込)

頭皮を健康にしたい方におすすめ

炭酸泉
ジェット水流の刺激がクセになり気になるベタつきやニオイを炭酸の力で除去します。
¥1,080(税込)

氷点下のクールダウンでダメージを最小限に!

アイスアイロン
髪を氷点下に冷却することでダメージの進行を抑制し、しなやかな仕上がりになります。
¥1,080(税込)

高濃度の修復成分を贅沢に配合

ナノアミノプレミアムシャンプー(75ml) ¥1,080
ナノアミノプレミアムトリートメント(75g) ¥1,296

ナノアミノプレミアムシャンプー&トリートメント(商品)
パーマ・カラー後のダメージしやすい髪に高濃度な1週間集中ケア。
シャンプー・トリートメントセット料金 ¥2,376(税込) ⇒ ¥1,080(税込)

春限定スペシャル企画

ヘッドスパ 20%OFF

セットメニューと一緒にヘッドスパをすると
¥3,000以上のヘッドスパ料金が**20%OFF**になります。

SET MENU
縮毛矯正
STRAGIHT

お得な！縮毛矯正セットメニュー

期間限定
3月1日(火)
〜
4月30日(土)

HAPPY

※写真はイメージです

素髪ストレートコース

縮毛矯正(¥12,000) ＋ プレミアムトリートメント(¥4,320)
※カット、シャンプーブロー別

長さに関係なく一律料金だから更におトク

¥16,320→ ¥12,000(税込)

¥4,320 OFF

サラ艶ストレートコース

ブライム縮毛矯正(¥13,000) ＋ プレミアムトリートメント(¥4,320)
※カット、シャンプーブロー別

長さに関係なく一律料金だから更におトク

¥17,320→ ¥13,000(税込)

¥4,320 OFF

プレミアムストレートコース

プレミアム縮毛矯正(¥14,000) ＋ プレミアムトリートメント(¥4,320)
※カット、シャンプーブロー別

長さに関係なく一律料金だから更におトク

¥18,320→ ¥14,000(税込)

¥4,320 OFF

縮毛矯正コースと一緒にするとGOODなオプションメニュー

ダメージが気になる方におすすめ

プラチナナノコロイド(栄養補給)

ストレート剤にケラチン・コラーゲンの栄養成分を補給することで質感・艶感をUPさせます。

¥500(税込)

頭皮を健康にしたい方におすすめ

炭酸泉

ジェット水流の刺激がクセになり気になるベタつきやニオイを炭酸の力で除去します。

¥1,080(税込)

氷点下のクールダウンでダメージを最小限に!

アイスアイロン

髪を氷点下に冷却することでダメージの進行を抑制し、しなやかな仕上がりになります。

¥1,080(税込)

高濃度の修復成分を贅沢に配合

ナノアミノプレミアム シャンプー&トリートメント(商品)

ナノアミノプレミアム シャンプー(75ml) ¥1,080
ナノアミノプレミアム トリートメント(75g) ¥1,296

パーマ・カラー後のダメージしやすい髪に高濃度な1週間集中ケア。

シャンプー・トリートメント セット料金 ¥2,376(税込) ⇒ ¥1,080(税込)

春限定スペシャル企画

ヘッドスパ 20%OFF

セットメニューと一緒にヘッドスパをすると
¥3,000以上のヘッドスパ料金が20%OFFになります。

SET MENU
学割 COLOR

高校生以下
卒業生限定

「学割」カラーセットメニュー

期間限定
3月1日(火)
〜
4月30日(土)

HAPPY
HAPPY

お値打ち
カラーコース

学生応援カラーコース

カラー(¥5,700) ＋ カット(¥3,500)

¥700 OFF

長さに関係なく一律料金だから 更におトク

¥9,200→ ¥8,500(税込)

おしゃれ学生に
おすすめ!
今、流行のやわらかい
質感のヘアカラー

学生応援イルミナカラーコース

イルミナカラー※学割特別仕様(¥8,500) ＋ カット(¥3,500)

¥2,200 OFF

長さに関係なく一律料金だから 更におトク

¥12,000→ ¥9,800(税込)

Wカラーで手に
入れる憧れの
ハイトーンカラー

オシャレな色

ハイトーンWカラーコース

カラー(¥5,700) ＋ カラー(¥5,700) ＋ カット(¥3,500)

※イルミナカラーの場合は、プラス1,000円です

¥2,400 OFF

長さに関係なく一律料金だから 更におトク

¥14,900→ ¥12,500(税込)

※写真はイメージです
※黒染めされている方は追加料金をいただく場合がございます。

カラーコースと一緒にすると＼GOOD／なオプションメニュー

ダメージが気になる方におすすめ

プラチナナノコロイド(栄養補給)

カラー剤にケラチン・コラーゲンの栄養成分を補給することで質感・艶感をUPさせます。

¥500(税込)

頭皮と髪の負担を減らしたい方へおすすめ

炭酸泉

ジェット水流の刺激がクセになり気になるベタつきやニオイを炭酸の力で除去します。

¥1,080(税込)

オシャレカラーにしたい方におすすめ

ホイルワークカラー

ヘアスタイルに筋状カラーを入れることで、オシャレの魅力をUPさせます。

¥1,080(税込)

艶感・色にこだわりたい方におすすめ

トナーオンカラー

シャンプー台で色味と艶をプラスするカラーが短時間で出来る。カラーと一緒にすることで更に効果的で艶感と色持ちがアップします。

¥1,080(税込)

SET MENU
メンズ
MEN'S

メンズ限定セットメニュー

期間限定
3月1日(火)
〜
4月30日(土)

HAPPY

※写真はイメージです

短時間白髪染めコース

メンズブラック(¥3,240) ＋ 炭酸泉(¥1,080)
※カット・シャンプーブロー別
長さに関係なく一律料金だから更におトク
¥4,320→ ¥3,890(税込)
¥430 OFF

お手入れ簡単

前髪ストレートコース

前髪ストレート(¥3,240) ＋ 炭酸泉(¥1,080)
※カット・シャンプーブロー別
長さに関係なく一律料金だから更におトク
¥4,320→ ¥3,890(税込)
¥430 OFF

自然な動きが人気

イケメンパーマコース

パーマ(¥5,400) ＋ 炭酸泉(¥1,080)
※カット・シャンプーブロー別
長さに関係なく一律料金だから更におトク
¥6,480→ ¥5,890(税込)
¥590 OFF

『綺麗男』をUPさせる＼GOOD／なオプションメニュー

凛々しい顔は凛々しい眉から！

眉カット

ボサボサ眉毛はNG
職場の女性が求めているキレイな眉は男の身だしなみ。

¥540(税込)

いつものメニューにメンズ顔用スパをプラス！

フェイスマスク

うるおい、キメ、ハリ、透明感
顔色を明るく元気に導くプラス3分のエイジング集中ケア。

¥540(税込)

頭皮を健康にしたい方におすすめ

炭酸泉

男性の皮脂量はなんと女性の3倍
気になるベタつきやニオイを炭酸の力で除去します。

¥1,080(税込)

いつも頑張っているアナタへの特別な癒しタイム

ヘッドスパ

人が本来持つ力を蘇らせ、髪・頭皮の細胞1つ1つをイキイキと目覚めさせ、健康で美しい頭皮、髪へと導きます。

¥3,240〜(税込)

SET MENU
ヘッドスパ
HEAD SPA

ヘッドスパ&トリートメントセットメニュー

期間限定
3月1日(火)～4月30日(土)

健康な髪は
頭皮から!

艶のある髪は
オシャレ女性の
必須条件

癒しの
ヘッドスパ ＋ トリートメント
20%OFF

HEADSPA & TREATMENT

※セットで¥6,000以上のメニューが対象となります。

頭皮ケア(保湿)コース(40分コース)
4,320円(税込)(シャンプー込)

頭皮ケア(保湿、育毛、正常化)コース(50分コース)
5,400円(税込)(シャンプー込)

スペシャルヘッドキュア(保湿、育毛、正常化)コース(60分コース)
6,480円(税込)(シャンプー込)

取扱店舗
・千秋店 ・大府店
・木曽川店 ・可児店
・稲沢店 ・豊明店
・末広店 ・天白店
・尾西店 ・各務原店
・尾張旭店 ・知立店
・津島店 ・豊田店
・日進店 ・徳重店
・滝の水店

一人ひとりのキレイを育むオーダーメイドのヘアケア
花咲美髪 Hana Saku BIHATSU Aujua

エイジングスパ(頭皮の若返り)(30分) 3,240円(税込)
顔のお肌と同じように頭皮を保湿し、柔軟な状態にしています。

ルートスパ(ボリュームアップ)(40分) 4,630円(税込)
マッサージしながら頭皮の毛細血管を刺激し健康な髪が生えることでボリューム感が出ます。

オーダメイドスパ(60分) 6,480円(税込)
TJ天気予報オリジナル技法により、最上級の癒しと、健やかな頭皮を育みます。

取扱店舗
江南店・春日井店・北名古屋店・多治見店・小牧店・桑名店・岐阜店・豊田長興寺店・四日市店

※頭皮の状況により、メニューを組み合わせることができます。詳しくは、各店アリストまでお問合せ下さい。

トリートメント

TJオリジナルトリートメント
乾燥、ダメージ、ハリ・コシなど、ひとりひとりの髪質や悩み、髪の状態をケアリストが診断し、お客様に最適なトリートメントを施します。

スタンダード	¥2,160(税込)
ハイグレード	¥3,240(税込)
プレミアム	¥4,320(税込)

プレミアムトリートメント ¥4,320(税込)
5つのステップで髪に必要な成分をしっかりと補給します。最高の質感を取り戻すためのトリートメント。

オージュアトリートメント
一人ひとり違う髪の悩みを解決する為に開発された『システム ヘアケア プログラム』。ケアリストが髪の状態を判断し、お客様に最適なオーダーメイドトリートメントを提案します。

S	¥3,240(税込)
M	¥3,780(税込)
L	¥4,320(税込)

イオトリートメント(ホームケア付) ¥4,320(税込)
熱や乾燥などの日々のダメージや、経年により失われる髪の輝きに着目した、ダメージ・地肌・エイジング。3つのケアを同時に叶えるシステムトリートメント。

TJ TENKIYOHOU SPRING CAMPAIGN 2016

春のキャンペーン

商品最大 30%OFF

※一部、対象外の商品もございます。

2015年 1年間 TJ天気予報売れ筋商品

3月1日(火)～4月30日(土)まで

去年1年間 TJ 天気予報でヒットした商品&オススメ商品を御紹介！
気になる商品をこの機会に試してみてはいかがですか？

オススメ&大人気

大人気！ TJオリジナルブランド！

TJ[HARE] シャンプー・トリートメント

去年人気No1商品のTJオリジナルシャンプー・トリートメント。「コラーゲンで洗うシャンプー」です。

300ml 2,160円(税込)
240g 2,160円(税込)

リピーター多数！頭皮美容液

黒美髪〈頭皮用育毛剤〉スキャルプエッセンス

白髪が気になる方必見！
頭皮用育毛剤。
「ホントに効果がある」とのお客様の声が殺到！
白髪改善、育毛、健康な頭皮づくりで大人気！

170ml 6,480円(税込)

「飲む美容」のロングセラー

さんざしドリンク

カロリーオフ。
ビタミン・ミネラルたっぷりの健康果実「さんざし」
・冷えが気になる。
・脂っこい物を食べた後に…

900ml 3,240円(税込)

TJ天気予報 不動のNo.1ベース剤

モロッカンオイル オイルトリートメント100

洗い流さないトリートメント。海外セレブの間で爆発的に人気です。リピーターも多いです。

100ml 4,644円(税込)

ヘアコロン代わりにもなるUVスプレー！

UVミスト デイチャーム

髪は肌の3倍紫外線を浴びている。さらっとしたUVカットでカラーをキープ。

80g 1,296円(税込)

TJスタッフにも愛用者多数！

アデノバイタル アイラッシュセラム

長く濃く見せるだけじゃない！使った人にしかわからない
伸びて増える地まつ毛美容液！

6g 2,484円(税込)

これさえあればスタイリング剤いらず！

デザインフリーfin (BC・SS)

パーマの方、ストレートの方。広がりやすい髪をおさえてくれる、大人気商品です。

100ml 2,376円(税込)

人気シリーズfinに欲しかったミストタイプが登場！

デザインフリーfin (RM)

なじみやすいミストの処方で毛髪内部にしっかり浸透。ドライヤーの熱でトリートメントの吸着力もUP！

200ml 2,700円(税込)

触りたくなるトゥルントゥルンの質感に！

イオディープマスク

サロンクオリティの集中トリートメントをご自宅で出来る！1週間に1度、週末お出かけ前の日に、髪ツヤツヤに

170g 3,240円(税込)

いきいきと輝く目元、その先の豊かな表情美へ

A Luxurious Beauty Ritual

ReFa S CARAT

ハリのあるいきいきとした目元、口元。
その先にある、やわらかく豊かな表情。
美しさを引き寄せるReFa S CARAT

リファ エスカラット

通常価格 15,660円(税込)
→ ＴＪ天気予報特別価格
＊スタッフにご確認下さい。

マイクロカレント

エステティックでも人気の「マイクロカレント」。ReFaはソーラーパネルから光を取り込み、微弱電流「マイクロカレント」を発生。

ポイントドレナージュ

ポイントケアに合わせたコンパクト設計。特殊形状ローラーが複数の加圧スポットを生み出し、デリケートな女性の肌をやさしく引き締めてくれます。

エステティックメソッド

プロの手技にあるポイントニーディングの動きを再現。目元、口元など細かなポイントをやさしく集中的にケアすることで、柔らかく豊かな表情を目覚めさせます。

プラチナムコート

デリケートな素肌にふれるものだから、ローラーの表面にはプラチナムコートを採用。美しい輝きが長く続きます。

酵素で美肌・健康・アンチエイジングしてみませんか？

ファストザイム

スタッフ愛飲者が多く、年間700本の販売実績！

ファストザイム イオ

ザクロ味で飲みやすさUP！

ファストザイム エナジー

ジンジャー配合で刺激を求める方に！

酵素のチカラであたらしい自分に生まれ変わる！
「老けない腸」をつくる

ファストザイム 6つの特徴！

- **特徴1** 厳選された75種類の原材料
- **特徴2** 3年6ヶ月の長期熟成発酵
- **特徴3** 世界から集められた植物性乳酸菌（動物性乳酸菌と植物性乳酸菌）
- **特徴4** プレバイオティクス（乳酸菌と腸内でそれらを増やす双方を効率的に体内に取り入れる）
- **特徴5** 消化に負担がかからない
- **特徴6** 脳の唯一の栄養素「ブドウ糖」の確保（脳の栄養を十分に確保できます）

ファストザイム Fast Zyme → 特別価格 12,960円(税込)
900ml（約1ヶ月分）通常価格 16,200円(税込) 20%OFF

ファストザイム イオ
ファストザイム エナジー → 特別価格 7,344円(税込)
720ml 通常価格 9,180円(税込) 20%OFF

新入荷

ファストビューティーバー

栄養満点で低カロリー！ファストビューティバーは発酵美学をコンセプトにし、「発酵」のノウハウをベースに生まれました。
美味しいのはもちろん、きれいのための栄養補給として食べていただきたいという想いから、話題のスーパーフードや弊社の製品を原料として使用しています。

砂糖や動物性原料不使用!!体にいいものだけを集めました。

- ファスティング前後の食事として
- 小腹が空いたとき、ダイエット中のおやつとして
- 時間がない朝食代わりに
- 忙しくて食生活が乱れがちな方へ

ファストビューティーバー

毎日、いつでも食べたくなる美味しさ!スーパーフードをはじめとする10種類のこだわり原料で仕上げたファストビューティーバー

1箱(1本約30g×10本)

3,240円(税込)

今、話題の

リュミエリーナの美容機器を 店舗で体験してみませんか？

TJ天気予報 全店で無料体験受付中！

期間限定 3月1日（火）～4月30日（土）まで

雑誌やSNS、モデルさん、美容師さんの間で話題のリュミエリーナシリーズ

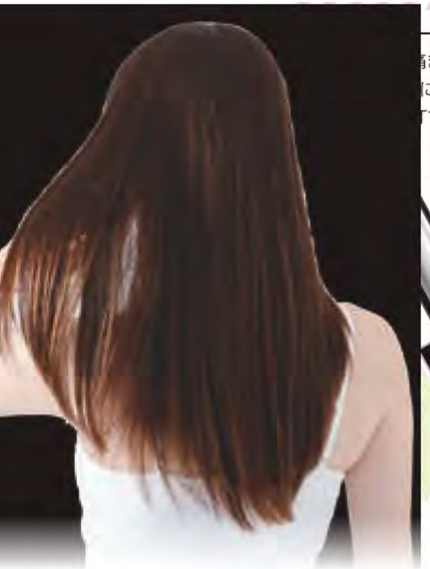

魔法のドライヤー

ヘアビューザー® エクセレミアム2

ーだと、ブローしても髪のツヤが上手に出せなかったり、熱で髪の
傷ませてしまうけど、ヘアビューザーは当てる度に髪の毛が潤いま
に当てるだけでリフトUPが出来ます。細胞レベルでお肌のキメが
てできます。

通常価格 ¥24,300(税込)→ 期間限定 TJ天気予報特別価格
＊スタッフにご確認下さい。

巻いても潤いをキープするアイロン

ヘアビューロン® [カール]

ヘアアイロンはどうしても髪が痛んでしまいますが、ヘアビューロンはそんなことはありません。40℃～180℃の幅広い温度設定に加え、低温からでも巻けちゃいます。毎日使うのをためらっていた人いませんか？そんな悩みを解決してくれるのが女子の味方「ヘアビューロン」です。

通常価格
[S-type] 直径26.5mm：¥27,000(税込)
[L-type] 直径34.0mm：¥27,000(税込)
→ 期間限定 TJ天気予報特別価格
＊スタッフにご確認下さい。

革命的なテクノロジー

ヘアビューロン® [ストレート]

Before・Afterを見ての通り、仕上りの美しさは一目瞭然！クセ毛を傷めずストレートにしてくれます。手ざわりもなめらかで、一度使えば効果が分かります。

通常価格 ¥37,800(税込)→ 期間限定 TJ天気予報特別価格
＊スタッフにご確認下さい。

色んな所で耳にする、美容業界のプロの目からも選ばれたこの3アイテム！

「でも、ホントに良いものなの？」
「今あるドライヤーやアイロンと何が違うの？」
「興味はあるけど、1回体験してみないとわからないし…」

そんな方必見

現在、TJ天気予報 全店舗で 3つのリュミエリーナシリーズの 無料体験を受付中！

平日限定ですが、カット・カラーの仕上げに。また、無料体験のみのご予約としても可能です。
いつもご利用されている店舗にご予約の際に「美容機器体験希望です。」とお伝え下さい。
各店舗のスタッフが対応させていただきます。

ご予約時に…

と、お伝え下さい。

どんなふうに体験出来るの？

いつものメニューの仕上げ時に…

お気に入りのスタイリストに、いつものドライヤーではなく、魔法のドライヤー"ヘアビューザー エクセレミアム2"で仕上げるとその差がわかるなんてホント？

ホントにドライヤーを変えただけで、驚くほど毛先までしっとり、スルンと仕上がり、スタイリングのしやすい素直な髪に★

無料体験のみでご来店も…

お出かけ前にちょっぴり時間が出来たら
近くのTJ天気予報でスタイリングがてらに話題の美容機器を体験出来ます!!!
（※平日のみ 事前に要予約）

巻けば巻くほど、しっとり潤うような魔法のコテ "ヘアビューロン[カール]"!!!

いつものスタイリストさんに聞けるから
わかりやすくて、押し売りもないから安心★

何度でも巻き直しが出来る不思議なコテだから
教えてもらいながら自分でも巻けるように！

最新の美容機器を手軽に体験…！

もちろん、2015年末に発売されたばかりの
パサつかない、自然なストレートヘアが作れる
"ヘアビューロン[ストレート]"も同じように体験できます！

ぜひこの機会に
いつものTJ天気予報で
最高の美容グッズを体験してみませんか？
ご予約はご利用の各店舗へお気軽にお電話下さい！
（※平日のみ 事前に要予約）

期間限定～4/30(土)まで

TJ天気予報オンラインショップ

TJ天気予報の新事業・新サービス

訪問美容

お待たせしました！
3/1(火)より予約受付中

2016 4/6(水)～
訪問美容
スタート

— いつでも！ どこでも！ いくつでも！ —

高齢・病気・ケガなど美容室に行けない方へ

美容室に行くことが出来ないから

短くする…、刈り上げにする…、みんな同じ髪型にする…など、
髪の毛が邪魔なモノに扱われ、
オシャレをあきらめてしまった方が多くいる現状を知り
美容師として何とか出来ないかと考えるようになり
訪問美容の勉強を始め、ある施設に伺いました。

難病で寝たきりの方が多くいる病院で、高校生の男の子が入院しており
訪問美容を指導してくれる先輩が、その学生さんをカット。

オシャレな髪型になり、鏡を見た瞬間！
目が輝き、素敵な笑顔を浮かべました。

その時、私は確信しました。

髪の毛は切る為にあるのではない　オシャレをする為に存在する。

オシャレをあきらめたワケではない　あきらめさせた、美容師がいるだけだと。

高齢・病気・ケガなどで、美容室に行きたくても行けない方が多くなりましたが
ヘアスタイルを楽しむことに、年齢・場所・状況は関係ありません。

私達、美容師に出来ること
それは、ヘアスタイルを通してオシャレを楽しむこと！自分らしくあること！
のお手伝いをさせてもらうこと。

私達、TJ天気予報に出来ること
それは、多くの方により良いサービスを提供することで地域社会に貢献すること。

いつでも
どこでも
いくつでも
ヘアスタイルを楽しんでもらいたい

代表　松木 正博

TJ天気予報取締役部長
福祉美容師認定
介護職員初任者研修課程修了

私達が訪問美容をスタートした［想い］はココにあります

高齢・病気・ケガ
など美容室に行けない

こんな悩みの方はご相談下さい

寝たきり
寝たきりで
美容室に
行けない！

車椅子
車椅子なので
美容室に
行けない！

ケガ・病気
外出できない
状態なので
自宅でカットを
して欲しい！

介護
自宅で介護を
しており
美容室に連れて
いけない！

加齢
足腰が
弱くなり
外出できない！

施設・病院
施設・病院で
カットを
お願いしたい！

障害
障害があり外出
しにくい状態
なので訪問美容を
お願いしたい！

デザイン
いつも短くなる
だけなので
オシャレな髪型に
して欲しい！

お任せください、
TJスタッフがご自宅・施設に訪問します。

お問い合せ **0586-76-7438**（TJ天気予報 本部）

だから安心！ TJ天気予報［訪問美容］の9つのこだわり

だから安心 1 満足保証

ヘアスタイル100%満足保証

本日施術させて頂きました、カット・パーマ
カラーなどヘアスタイルがお気に召さない
場合は料金を頂きません。

だから安心 2 老舗の技術

創業39年の技術とサービス

お客様との信頼関係を大切に！
創業３９年のTJ天気予報ならではの
技術・サービスで心よりおもてなしします。

だから安心 3 福祉美容師認定

専門知識を習得したスタッフ

美容技術はもちろん、介護の知識を習得した
スタッフが、お客様の状態に合わせながら、
施術します。

だから安心 4 電話サポート

本部サポートセンター

ご予約・要望など、TJ天気予報本部スタッフ
１０名が、しっかり対応させて頂きます。
日頃のお悩み・ご要望をお伝え下さい。

だから安心 5 自社工場

安心で清潔なタオル

お客様の肌に触れるタオルは、すべて自社工場で
洗濯したタオルを使用しています。
安全で清潔なタオルだけ使用しております。

だから安心 6 個別対応

技術・サービスのデーター管理

お客様一人一人の技術内容・情報を
本部コンピューターで管理することで
より良いサービスが提供出来るようにします。

だから安心 7 オーガニックカラー

世界初

Villa Lodola

92%天然由来オーガニックカラー

世界初！ヨーロッパのオーガニック認証機関ICEAの
認証を取得したヴィラロドラカラーは髪・頭皮に対して
低刺激でありながら綺麗な染まりを実現します。

だから安心 8 オリジナル商品

天然由来97%シャンプー

シャンプー剤は、コラーゲンをベースにした
天然由来97%の髪・頭皮に優しい自社開発の
オリジナルブランド商品を使用します。

だから安心 9 美容室空間

天然アロマの癒しの空間

美容室にいるような空間を演出する為
アロマ・ＢＧＭなどにこだわり、
くつろぎの空間を演出します。

料金（税込）

＊その他のメニューもあります、スタッフにご確認下さい。

ご自宅 様

カット（シャンプー別）	（30分）	3,800円
カット＋カラー（シャンプー・ブロー込み）	（90分）	8,800円～
カット＋パーマ（シャンプー・ブロー込み）	（90分）	8,800円～
カット＋カラー＋パーマ（シャンプー・ブロー込み）	（150分）	14,000円～
眉カット		500円
ヘッドスパ		2,000円～
シャンプー ※寝たままのシャンプーもOK		500円
トリートメント		2,000円～

介護施設・病院 様

介護施設・病院様向けの
料金プランは
施術人数・内容などに合わせ
特別料金をご用意しております。

ご相談下さい。

1施設 3名様以上から受付します

出張料（TJ天気予報 本部より10キロ圏内）……500円

お願い
- ■水道・コンセントをお借りします。使用料はお客様負担となります。
- ■体調が悪い方の無理な施術はお断りさせて頂く場合もあります。
- ■有料駐車場を使用する場合は精算額の実費をご負担お願いします。
- ■キャンセル料／前日の場合は料金の50%、当日の場合は料金の100%

営業時間 火～日曜日／9:00～18:00　定休日 月曜日　お問い合せ 0586-76-7438（TJ天気予報 本部）

サービス提供地域

ご自宅1軒から訪問します！

一宮市・稲沢市
岩倉市・北名古屋市
江南市・扶桑町
大口町・小牧市
犬山市・豊山町
にお住まいの方

申し訳ございません、現在は上記の地域限定で訪問美容をスタートしております。
サービス提供地域を広げるように準備しております。しばらくお待ち下さい！

訪問美容サービスの流れ

FAX・ホームページで申し込みのお客様
日程を調整させていただきます。
折り返し弊社から
お電話にて連絡致します。

1 お問い合わせ

ご要望・お悩みなどお気軽にご相談下さい！
TJ天気予報本部スタッフが受付対応させて頂きます。

2 ご訪問

担当スタッフがご自宅・施設にお伺いします。
*駐車場をお借りします。

3 カウンセリング

お客様の健康・介護状態などを考慮しながら
アドバイスさせていただきます。

4 施術

カットできるスペース（たたみ2畳程）を
お借りします。

5 掃除

ご来店した時より、綺麗な
状態に掃除をし、ゴミはすべて
持ち帰ります。

6 お会計

お支払いは当日現金のみとさせて頂きます。
施設様の場合、銀行振込のお支払いも可能です。

7 ありがとうございます

次回のご予約、定期訪問も承ります。

ご予約方法

1日に訪問できる件数に
限りがございます。
お早めにお申し込みください。

お電話 申し込み
0586-76-7438
TJ天気予報　本部
受付時間 10:00～17:00
（火～日曜日）

FAX 申し込み
0586-81-1488
TJ天気予報　本部
受付時間 24時間受付

ホームページ 申し込み
TJ天気予報　検索
TJ天気予報ホームページから
アクセスして下さい。

ご利用者のお名前	性別	年齢
フリガナ 様	男　女	歳

ご住所・TEL	駐車場
TEL（　　）　－	有り　無し

ご利用日時	
第一希望　月　日　時～	第二希望　月　日　時～

ご希望メニュー（☑チェックを入れて下さい）

□カット　□パーマ　□カラー　□ストレート
□シャンプー　□トリートメント　□ヘッドスパ　□眉カット
□その他（　　）

ご利用者様の状態（☑チェックを入れて下さい）

□要支援・要介護なし　□要支援・要介護あり

□車イス　□寝たきり　□ケガ（　　）
□アレルギー　□認知症　□障害（　　）
□麻　痺（　　）　□病気（　　）
□その他（　　）

アナタの魅力を開くカギとなる

安心に！分かりやすく！勉強する少人数制

TJスクール開校

3月21日（月・祝）振替休日 お子様のアレンジ&プチメイクで入学・入園前の予行演習（リハーサル）☆

日時 2016年3月21日［月・祝］
□10:00～ □10:40～ □11:20～ □12:00～
□13:00～ □13:40～ □14:20～ □15:00～

定員 各時間2名様ずつご案内致します。 限定16名

場所 TJ天気予報 3t日進店　〒470-0136　愛知県日進市竹の山3丁目1011

講習費 お一人様2,000円（税込）
費用は当日いただきます。

対象 TJのお客様ならどなたでも
（ご家族・お友達参加OK）

スタッフ 鎌田 澄枝　中野 友希未　坂井 望　佐藤 世菜　早田 青永

内容 大人気企画☆ヘアアレンジとメイクをプロの仕上げで入学前のランドセル姿、入園前の制服姿に合うアレンジを体験！また、ご希望の方はその場で撮影チームが写真を撮影し後日、店舗にてデータCDとしてお渡しします！プロのスタイリスト、メイク、撮影チームで、ちょっぴりいつもと違う姿に変身！
※お子様だけでなく、一般の方も受け付けています！どなたでもぜひお気軽にご参加下さい!!!

4月25日（月） プロが教える！ アナタだけに似合うヘアアレンジ講習☆

日時 2016年4月25日［月］
午前の部 10:00～／午後の部 13:00～

定員 各部5名ずつ 計10名

持ち物 普段お家でお使いのコテ、アイロン、ヘアアクセ

場所 TJ天気予報 1mm江南店　〒483-8048　愛知県江南市江森町中214

講習費 お一人様2,000円（税込）
費用は当日いただきます。

対象 TJのお客様ならどなたでも
（ご家族・お友達参加OK）

講師 樋上 玲子（小牧店スタイリスト）　松本 将稔（江南店スタイリスト）

内容 顔、頭のカタチ、好みや雰囲気に合わせたヘアアレンジってどんなの？
TJ天気予報のトップスタイリストがあなただけの似あわせアレンジをお教えします！自宅でも美容師クオリティのアレンジが出来るように☆スカーフでリボンを作ったり、美容師が使うちょっとした小物の作り方も！
午前の部・午後の部、どちらかお好きな時間で参加いただけます。

申し込みはコチラの用紙又はメールにて！

TELで申し込み

本部スタッフが対応させて頂きます。

TJ天気予報　本部

TEL.0586-76-7438

【受付】火～日曜日　10:00～18:00

メールで申し込み

tj-school@tj-tenkiyohou.co.jp

※キャリアメール（ドコモ等）をお使いの方はPCからのメールが受け取れる設定かどうかご確認ください。

件名 アレンジ&プチメイク or ヘアアレンジ講習

お名前　フルネームでお願いします
お電話　弊社からご連絡させて頂く場合もあります
ご希望　3/21　□10:00～ □10:40～ □11:20～ □12:00～ □13:00～ □13:40～ □14:20～ □15:00～
4/25　□午前の部［10:00～］　□午後の部［13:00～］
ご利用店　いつもご利用頂いている店舗
その他　ご希望、ご要望のある方はご記入下さい

上記の内容を、専用アドレスにお送り下さい。

FAXで申し込み

24時間受付！受付確認後、TELでご連絡させて頂きます。

TJ天気予報　本部

FAX.0586-81-1488

ご希望の講座名	アレンジ＆プチメイク or ヘアアレンジ講習	
お名前		
お電話		ご連絡希望時間
ご希望	3/21 □10:00～ □10:40～ □11:20～ □12:00～ □13:00～ □13:40～ □14:20～ □15:00～	希望の時間にチェックを入れて下さい
	4/25 □午前の部［10:00～］ □午後の部［13:00～］	
ご利用店	店	

ホームページで申込み

http://www.tj-tenkiyohou.co.jp/school/

※定員になり次第、募集を終了させて頂きます。早めのご予約よろしくお願いします。申込確認後、返信させていただきます。

TJ
天気予報

スタッフ紹介＆店舗紹介
大府店（9t）

～スタッフのこと！お店のこと！私たちのこだわりをお伝えします～

愛知県大府市柊山町 3-352
TEL.0562-44-8288

＼大府店スタッフ紹介／

トップスタイリスト
杉野 知美
みなさんをより素敵にするお手伝いをぜひさせてください!!いつもありがとうございます！

アーティスト
蟹江 祥子
お客様のイチバン★を見つけて、いつまでも輝けるお手伝いをさせてください!!!

スタイリスト
安原 絵美理
お客様に合ったカワイイスタイル、かっこいいスタイル、提案します!!

アーティスト
田原 恵美
お悩みに合わせてスタイルの提案をさせて頂きます！何でもご相談ください！！

ケアリスト
白川 真理奈
お客様にリラックスしていただけるように心を込めてシャンプーします！

ケアリスト
山口 杭
シャンプー、ヘッドスパで、癒しの時間を提供させていただきます。

スタイリスト
田之上 健太
しっかりとした毛髪・薬剤知識で施術させて頂き、お客様のお家での『楽』を創り上げます!

アーティスト
五十住 嘉宏
今年はカットとパーマの勉強に力を入れています!たくさんの笑顔に出会えるように頑張ります!

ケアリスト
下村 英里
髪の毛や、頭皮の事でお悩みがありましたら、全力でキレイになるお手伝いさせて頂きます！

スタイリスト
川田 ももこ
心を込めて、一番かわいい!かっこいい!を作りますっ。任せてください!!

スタイリスト
田中 ゆか
今まで沢山の方と関われてしあわせでした!ありがとうございました。

ケアリスト
宮崎 仁美
気持ち込めて丁寧に…シャンプー、ヘッドスパさせていただきます☆

アーティスト
吉岡 由香里
一人一人にフィットして、happyになるヘアスタイルを提案させて頂きます！

ケアリスト
磯浦 慎弥
気持ちよく、一生懸命シャンプーします。よろしくお願いいたします。

トップスタイリスト
鎌田 洋輔
お客様にあったやりやすいスタイル提案いたします。お悩みご相談ください!!

＼店舗紹介／

お会計ブースは今の人気商品がたくさん並んでます。

光がいっぱい差し込む店内は開放感いっぱい！

個室があるのでお子様も安心★

セット面は17台。2フロアに分かれています。

ヘッドスパのイーラルに合格したキュアリスト達です！

＼PickUp☀スタッフ／

スタイリスト
川田 ももこ
Eralが大大大好きです。頭皮どころか、心からスッキリ…♪あなたをTORIIIIICO!にさせます!!

ケアリスト
下村 英里
シャンプー、スパ、トリートメントで美髪にしてみせます！是非一度、体験してみて下さい★私ってたまごちゃんに似てますかね??

アーティスト
蟹江 祥子
なんとっ！！12年に一度のモテ期が到来！！よろしくお願いします★

NEW ＼FACE／

トップスタイリスト
渡辺 卓己
9mm尾張旭店から来ました美容師歴22年の渡辺です！皆さんに愛される大府店のスタッフとして頑張りますのでよろしくお願いします！！！

編集部より

今月のピックアップスタッフ

ホームページの下方に「MONTHLY PICK-UP STAFF」を掲載しています（なかなか見られてないようですが…）。毎月いろいろな分野で優秀な成績を収めたスタッフを紹介しています。今月はどんな分野で誰が選ばれるのか楽しみデスね。

3月は混雑が予想されます

いつもご来店いただき有り難うございます。**1年間を通して店内が混雑する月、それは「3月」。**年度末、卒業、入学準備、就職準備…などの行事が多くなる月でもあります。そのため、希望のご予約が取りづらくなる可能性がありますので、早めのご予約をオススメいたします。

ご予約はこちらから
http://www.tj-tenkiyohou.co.jp/reservation.html

ペットボトルキャップ報告書

皆様にご協力いただいています、『ペットボトルキャップ』の2015年の集計結果です。**1年間で717.2kg**回収にご協力いただきました。大変感謝いたします。2008年6月より回収を開始して以来、**6112.8kg**になりました。**約4,700人分のワクチン**になりました。現在も回収させていただいておりますので、引き続きご協力お願いいたします。

新入社員が増えます

4月から、新しい**仲間が67人増えます。**温かい目で見守ってあげてください。

昨年、入社式より

表紙担当

HAIR MAKE
若松　りさ（江南店）

MODEL
森下　愛里沙 さん

春らしいやわらかい雰囲気の中に女性特有の強みをイメージしてつくりました。人気のゆるふわパーマで春のオシャレを楽しんでください。

お届け先などの変更がございましたら、下記にご記入後 **FAX にて**お知らせ下さい。

お客様情報変更届

FAX 0586-81-1488
（24時間受付）※おかけ間違えのないようお願いいたします。

変更事項（該当事項に○をつけてください）※必須 1、住所　2、名前　3、電話番号　4、配送停止　5、その他（　　）		
お名前（ふりがな）※必須	（旧姓）	会員番号（宛名ラベルの右下の番号）
現在登録のご住所　※必須 〒 TEL　－　－		
新住所 〒 TEL　－　－		

ご協力ありがとうございました。

編集部喫茶キクリンのつぶやき

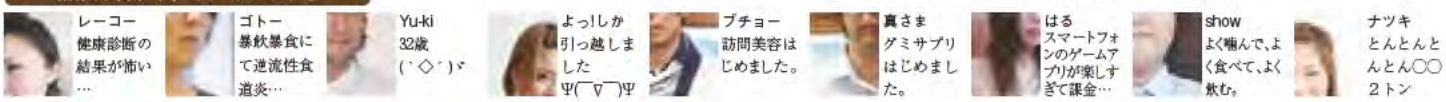

レーコー 健康診断の結果が怖い…
ゴトー 暴飲暴食にて逆流性食道炎…
Yu-ki 32歳 (`◇´)ゞ
よっ!しか 引っ越しました Ψ(￣∇￣)Ψ
ブチョー 訪問美容はじめました。
真さま グミサプリはじめました。
はる スマートフォンのゲームアプリが楽しすぎて課金…
show よく噛んで、よく食べて、よく飲む。
ナツキ とんとんとんとん〇〇 2トン