料金後納

ゆうメール

# HAPPY TIMES VOL.82

2015年11月

## おかげさまで39歳になりました!

TJ天気予報 ［差出人］ L-NET（株） 〒550-0004 大阪市西区靭本町1-10-24
［還付先］ 〒491-0816 一宮市千秋町浅野羽根古金島9-1 TJ天気予報内 L-NET

皆さん、こんにちは。今年もいよいよあと２カ月となりました。TJ 天気予報は、10 月 28 日で 39 年目を迎えることになりました。これも今まで多くのお客様のご厚情とご支援の賜物と深く感謝申し上げます。
私も入社して丸 15 年が経とうとしています。入社当時は 7mm（北名古屋）店までしたが、今では全店合わせて 27 店舗となっています。すごく早いスピードで時が経ち、私も行った事のない店舗がたくさんあります。
今回のハッピータイムズは、39 年目を記念して［**サンキューキャンペーン**］も行います。
これからもスタッフ一同、お客様満足を第一に「また来たい」と思って頂けるようなお店作りをしていきますので、今後とも TJ 天気予報をよろしくお願いします。
では、今年最後のハッピータイムズ VOL.82 スタートです。皆さま、体に気をつけてよいお年をお迎え下さい。

樋上玲子

## 私らしさの方程式

今回は感動秘話です。全米を涙させたお話です。では…。

### 大学に寄付金25億円!? 全米を涙させた感動秘話!!

ニューヨークにある Haverford［ハバフォード］大学に **25 億円という破格の寄付**をしたのは Cantor Fitzgerald 社の社長 **Howard Lutinic［ハワード ラットニック］氏**（53 歳）です。彼はこの大学の卒業生で、また大学の理事も務めています。
どうして Howard 氏はこのような多額の寄付をしたのでしょう。

### 「4 年間の学費はいらないよ」

そもそもの発端は彼が大学 1 年生の時に遡ります。高校生の時、既に母親をがんで亡くしていました。そして、さらに不幸は続き、大学に入って 1 週間後の 1979 年 9 月 12 日、父親も化学治療の際、薬の多用という不運な事故で亡くなっています。Howard 氏は当時まだ大学 1 年生。“まるで宇宙に浮かぶ宇宙飛行士のように感じた”と言います。
「両親を失い、重力を失ったみたいで、地にしっかり立っていられないんだ」
失意の彼は大学に電話をかけます。そこで彼は学長の Robert 氏の驚くべき言葉を耳にします。
**「４年間の学費はいらないよ」**
「私は 1 週間しか大学に行っていないから、大学側は私について何も知らなかったはずだ。だから、『私に』というより大学側がそういうシステムだったのだ…」
と Howard 氏は語ります。
「僕に『**人として、どうすべきか、どうあるべきか**』ということを教えてくれた」
Howard 氏には兄弟が２人いますが、妹は学費が払えないから、アルバイトをするべきだと大学側に言われたそうです。
彼は経済学を専攻し、テニス部のキャプテンにもなりました。友人同士でクラブを作り、毎年ゴルフでも活躍したそうです。大学を卒業してから、Cantor Fitzgerald 社に就職しました。そして、順調に出世し、35 歳で取締役になったのです。

### 9.11 のテロ

そんな彼を新たな不幸が襲います。
アメリカを…いえ、世界中を恐怖に陥れたあの**「9.11 同時多発テロ」**です。この時彼は自身の弟を含み、従業員の３分の２（658 人）を失ってしまいます。
彼はこの日たまたま息子の初登園で出勤していませんでした。貿易センタービルの南タワーが崩壊する時、駆け付けた彼は、「本当に地獄のようだった。また、この地獄に戻ってきてしまった」
と語ります。
「肩越しに竜巻が見えた。車の下に飛び込んだ。世界は真っ暗だった。私は死んだと思ったよ…」
奇しくも９月 11 日は父親の命日の１日前。弟と多くの従業員を失い、深い悲しみに陥ります。そして、悲しみの中で、大学が彼を救ってくれた思い出が蘇りました。**何をすべきか分かったのです。それは“犠牲者たちの家族を救うこと”。**
会社を再建し、５年間利益の 25％計 180 万ドル（約 180 億円）を家族に、そして毎年９月 11 日にさまざまなチャリティーに寄付をしました。
**「一番つらかった日をいい日に変えたいんだ」**
と彼は言います。そして、母校の Haverford 校にも多額の寄付をしたのです。9.11 で亡くなった弟“ギャーリー”や Cantor の従業員の名の元に室内テニス場やジョギング場を建設しました。そして、親友“Douglas”の名の元にアスレチックジム、Haverford 校の同級生の名の元にアートギャラリーを作りました。
「彼自身の名前は？」「図書館かな？　多分ね…」
と言います。築 50 年の図書館は最新のテクノロジーグループ学習室、特別展示室を備えたすばらしいものになりました。“愛”がそうさせたんだ…と。
2011 年の在学生へのスピーチで誰かを助ける大切さを語ります。
「**できなくても大丈夫。心配しないで。そう感じて、努力すればきっと誰かの人生を変えることができるんだ。Haverford 校が僕にしたように…… 僕だって彼らがそうしてくれるまで誰かのために何かをするっていうことの価値を知らなかったんだから**」

いかがでしたか？　私が初め読んだ時はちょっと難しいなぁ…と思ったのですが、何度も何度も読み直していくうちにこの話の深さを知りました。
最後に Howard 氏が語った「努力すればきっと誰かの人生を変えることができる」、「誰かのために何かをする」、人のために恩を返す。とてもすばらしいことです。「一番つらかった日をいい日に変えたいんだ」、私には全く思いつかない言葉でした。逆転の発想というものですかねぇ…。
Howard 氏もすごくすばらしい方ですが、そんな彼を育てた大学も立派です。つらい時、読み返したくなる。そんなエピソードですね。

# 食いしん坊 刑事の 捜査ファイル!

39周年 Anniversary

## 軽食・喫茶 ガロ

No. 010 NAME NOM GARO

**ハッピータイムズ愛読者の皆様、こんにちは。食いしん坊刑事です。**
今年もあっという間に、残り2ヶ月となってしまいました…もう少ししたら、テレビでも年末の特別番組が始まってくるのではないでしょうか。
TJ天気予報も11月から39年目に突入し、皆様のご協力のもと、成長することができました。スタッフ一同、本当に感謝で一杯です。
さて、皆さんは毎年どのように年始を迎えてますか？1年が終わろうとするときに、いつも思う事が人間であれば、誰しも平等で不公平がなく与えられているのが時間なんだな～と思います。お金でも買えない、貸す事も、貰う事も出来ない。ただし、濃くするか、薄くするかは自分次第。ただし、濃いのか、薄いのかを評価するのは周りの人なのかも知れませんね。それでは、今年最後の食いしん坊刑事どうぞ～

今回は前回のハッピータイムズ企画の中にありました、
長野県の分杭峠「ゼロ磁場」で清めた炭酸シャンプー…を私が担当させて頂きましたので、
せっかく休みを使い、高速道路を使っていくのであれば、そちらで何かオススメのものをと思い、
厳選したお店が…長野県は駒ヶ根の名物料理**ソースカツ丼**の超有名店**「ガロ」**さん。
勿論前もって調べて行き、行列が出来る事はわかっていましたが、3連休の最終日、晴天。
オープンまで1時間あったので、駐車場で30分寝ていたら…本当に行列が出来ているでは
ありませんか!!あわてて列に並び、何とかオープン客の一陣に入れましたが、もう少し遅れていたら、
オープンしても店内に入れなかったかもしれません。本当にそれくらい並んでいるんです。
そして、頼んだメニューは、**「ソースカツ丼」「エビ丼」「ミックス丼」**注文をしましたが、
オープンで一気にお客様が入っていますので、料理が出るのも少々時間がかかりました。
出てきた料理を見て納得、どんぶりのふたが、ふたの役目をまったく果たしていません。
あまりのボリュームに、ヒレカツやらエビフライが、おさまりきれていないのです。
その姿はまさに「金色のピラミッド」見た目だけで、胃の許容範囲は限界確定!!
そして、肝心の味は。特製ソースがかかったヒレカツは、外はサクサク、中はジューシー。
切れ目を見てもまったく脂を感じさせません。全部全部 肉なのです。そして、もう一方のエビフライは
といいますと…今まで食べたエビフライの衣が、ダウンジャケットだとすると、ガロのエビフライは、
タンクトップくらいでした。エビの肉厚がしっかりあり、エビフライという剣が、私の胃に付き刺さり、
ノックアウト!!このようなお客様が多いことから、このお店では、食べきれない場合、折箱を頂き、
持ち帰る事も出来るように気遣いがされているのです。遠方にはなると思いますが、もし観光などで、
長野県中央アルプス駒ケ岳ロープウェイに行く事がありましたら、近くになると思いますので、
是非立ち寄って確かめてみてください。

### 軽食・喫茶 ガロ

〒399-4117 長野県駒ケ根市赤穂759-336
中央道、駒ヶ根ICから駒ヶ根高原方面、車で3分
昼/11:30～14:00　夜/17:30～21:00（20：30LO）
定休日/毎週火曜日、第一・第三水曜日
☎0265-81-5515

# 創業祭

## おかげさまで

# 周年

一宮市丹羽井端に1977年10月28日ＯＰＥＮ

1977年一宮市にＯＰＥＮしました、TJ天気予報も皆様のおかげで39年目を迎えることが出来ました
本当にありがとうございます。39年目ということで、ベタな企画ですが

## 【39サンキュー】企画を開催します!!

３９ヘッドスパ・３９商品・３９懸賞などなど、ＴＪらしい企画を多数用意しています…（汗）
２０１５年素敵なヘアスタイルで、今年も良い年であったと感じて頂ける為に
ヘアスタイルを通して応援させて頂きたいと考えています。
皆様に支えられて３９年目。５０年、１００年愛される美容室・美容師を目指し頑張ります。

## 39企画 その1

## ヘッドスパ 3,900円

各店オリジナルの3,900円スパを開発
しました。お楽しみください!

## 各店のSpa王紹介

ヘッドスパならこの人!
各店がお勧めするスパ王を紹介します。

期間限定
11月1日(日)～12月30日(水)

Spa王

千秋店

古川 雄介

髪の毛のパサつき、白髪、抜け毛やシワ、むくみなどは頭皮が原因だったりする事ご存知ですか？リラックス、癒しという面ではもちろん、お客様の髪、頭皮、お肌の気になるところをヘッドスパで解消します！

Spa王

木曽川店

吉田 晴香

お客様のお悩み改善と、癒しの空間を提供できるよう、力加減にこだわってさせて頂いています。当店では、季節に合わせたスパをご用意しています！！ぜひ体感して下さい！！

Spa王

稲沢店

## 溝口 智也

スパをさせて頂くお客様は大半は寝てしまいます（笑）「極上の癒し」にトリップされたい方はぜひ稲沢店にご来店してご指名下さい。いびきをかいても構いません！！

Spa王

末広店

## 矢島 蒼

お客様が安心してリラックスできるような、スパを提供できるよう心がけています。せっかくの美容院、究極の癒しの空間をぜひ体感しませんか？★

Spa王

江南店

## 北田亜由美

ヘッドスパで頭皮だけではなく全身の疲れも心もスッキリ！最高の癒しの時間をご提供致しますので、ぜひ江南店にお越しください☆

Spa王

尾西店

## 田中 美紀

ぜひ尾西店でヘッドスパをして癒されに来てください☆尾西店にしかない特別メニュー・育毛ヘッドスパあります！！詳しくはお店まで☆

Spa王

春日井店

## 加藤三香子

美しい髪は美しい地肌からです。大事な地肌ケア、ぜひ私におまかせください♪頭皮だけでなく、全身の疲れをいやします☆

Spa王

北名古屋店

## 高尾 頼信

心から気持ちの良いヘッドスパをいつも心がけています。スタッフからも絶賛される僕のヘッドスパ力で、心と体もリラックス出来る癒しの空間を必ずご提供致します！北名古屋店に御来店の際はぜひ僕にお任せください！

Spa王

尾張旭店

## 大橋 碧

お越しのお客様に、必ず満足して帰っていただけるよう、お客さまの頭皮と心に合わせた癒やしの技術をしていきます！

Spa王

津島店

## 半田 智巳

ヘッドスパをされるお客様全ての方へ、その方だけの頭皮ケアを行い、リラックスしていただいています！是非体験しにいらしてください！

Spa王

日進店

## 横山 早希

全身の疲れがス～っと抜けて目がシャキっとするヘッドスパという「魔法」を是非、私のヘッドスパで体感してみてください！お待ちしてます☆

Spa王

多治見店

## 鴬巣 香琳

多治見店に御来店の際は、ぜひヘッドスパで一緒にお悩みを解決しましょう♪癒しの空間をぜひ体験してください♪

Spa王

滝の水店

## 棚瀬あやか

美しい髪は頭皮からです♪日頃の疲れも癒しながら綺麗になりませんか？お客様に満足していただけるよう癒しの空間を提供します☆

Spa王

大府店

## 中竹 真子

心も身体もリラックスして頂けるように、その日のお客様に合わせた施術を心がけています！ぜひ一度体感して下さい♪

Spa王

可児店

## 澁谷 好人

一人一人のお客様の頭皮に合ったスパを診断・施術します！僕に任せていただけたら頭皮ケアやリラックスが必ずできます！この機会にぜひご利用下さい。お待ちしております！！

Spa王

豊明店

## 根路銘奈央

最近お疲れ気味ではないですか？ヘッドスパで頭皮も心もスッキリしてみませんか？まったり空間の豊明店で癒しの時間を提供します☆

Spa王

天白店

## 大脇 美帆

カチカチ頭皮やお肌のたるみが気になるお客様へ朗報です！お客様に合った力加減で頭皮をほぐしながらエステティシャンのようにググ～っと頭皮をリフトアップします！ぜひ天白店へお越しください★

Spa王

各務原店

## 番場 桜子

お客様の頭皮のお悩みを一緒に改善させていただきます。日頃の疲れがとれ一度やるとまたやりたくなるヘッドスパを是非一度!!各務原店でお待ちしております。

Spa王

小牧店

## 松本 廉

どのお客様ももう一度やりたいと思って頂ける技術とおもてなしを心がけています！天気予報で唯一スパルームがある小牧店でお待ちしてます★

Spa王

桑名店

## 三輪 拓人

スパリストの三輪です。エイジングケアやリフトアップはもちろん、頭皮のコリもすっきり解消！！毎日忙しいそこの貴方！！1度と言わずに2度・3度！！極上のヘッドスパで癒されてみませんか？桑名店でお待ちしております！！

Spa王

岐阜店

## 黒田 隼斗

頭皮のケアはもちろん、リフトアップ、リラックスを保障します。最高な時間を提供する自信しかないです！！是非一度ヘッドスパを！！

Spa王

知立店

## 宮田 知実

やさしめから強めまで、力加減はもちろんお客様のお悩みに合わせたヘッドスパで特別なひと時を楽しんでみませんか★

Spa王

豊田店

## 内村 彩音

キレイな髪の毛を育むためには頭皮ケアが大事です。リラックスもできますので是非ヘッドスパ・イーラル体験してみませんか？

Spa王

ヤッホー 徳重店

## 辻 利央

お客様一人一人にあったカウンセリングと気持ちよいと思ってもらえる力加減にこだわった施術を心がけております。

Spa王

豊田長興寺店

## 高木 龍二

エイジングケアに必ず必要なメニューです★お客様に合った力加減で施術させて頂きますので是非体験してください。

Spa王

1ポ 四日市店

## 中田 千尋

スパリスト中田がヘッドスパでキレイと癒しのお手伝いを心を込めてさせて頂きます！！最幸のヘッドスパ体験してみませんか？

# 39企画 その2

## 人気の商品が3,900円に！

TJスタッフがお客様に本気で使っていただきたい
「おすすめ商品」をセレクトし、39企画ならではの価格で
ご提供致します。

### 年末限定特別セット！39%OFF

選べる５つの香り（どれか１つ）

【HARE】シャンプー 300ml 2,160円（税込）
＋
【HARE】トリートメント 240ml 2,160円（税込）
＋
ハンド＆ネイルリペアクリーム 2,052円（税込）

**3点セットで!!** 通常価格 6,372円→ **3,900円**

### 仕上がりに差が出る最強のコンビ！

Fin BC 100ml 2,376円（税込）
or
Fin SS 100ml 2,376円（税込）
＋
エルカラ20% 120ml 3,024円（税込）

**2点セットで!!** 通常価格 5,400円→ **3,900円**

### ポリフェノールは赤ワインの約５倍

選べる５つの香り（どれか１つ）

さんざしドリンク 900ml 3,240円（税込）
＋
ハンド＆ネイルリペアクリーム 2,052円（税込）

**2点セットで!!** 通常価格 5,292円→ **3,900円**

### オイルなのにベタつかない！

モロッカンオイル 100ml 4,644円（税込）

海外セレブの中で
爆発的に人気の
洗い流さないトリートメント

海外セレブの間で爆発的に人気のモロッカンオイル。日本でも TV・雑誌などのメディアで紹介され、今でも大人気商品。モロッカンオイルはアルガンオイル配合の洗い流さないトリートメント。くせ毛・硬い髪・やわらかい髪・ダメージヘアなど全ての髪質の方にご使用頂けます。

通常価格 4,644円→ **3,900円**

### Refa シリーズ累計 400 万本の大ヒット商品！

目元、口元のゆるみがちな肌へ。
やさしくつまみ流す
ポイントニーディング。

ポイントケアに合わせたコンパクト設計。特殊形状ローラーか複数の加圧スポットを生み出し、デリケートな女性の肌をやさしく引き締めてくれます。
プロの手技にあるポイントニーディングの動きを再現。目元、口元など細かなポイントをやさしく集中的にケアすることで、柔らかく豊かな表情を目覚めさせます。

リファSカラット 15,660円（税込）

**39企画特別価格に!**

※店舗スタッフに確認して下さい。

### 美容師絶賛の傷まないコテ！

髪を傷めない
魔法のヘアアイロン

設定出来る温度は 40℃～180℃。髪の内部からタンパク質を保護しながら熱を加えるので髪が傷まない。スイッチを入れてから温度が上がるのが早く、40℃の低温でもキレイなカールがでます。髪を保護するクリームなどを塗る手間も必要ありません。巻くほどにしっとりとしたツヤが出ます。

HAIR BEAURON（ヘアビューロン） 27,000円（税込）

**39企画特別価格に!**

※店舗スタッフに確認して下さい。

おかげさまで

# 39企画 その3

# 39懸賞で豪華賞品をゲット

720名様にあたる

## 39懸賞はこんなお客様が応募出来ます

①39スパをされた方

②39商品を購入された方

③年齢が39歳・3歳・9歳・93歳の方

（自己申告）

④誕生日が3月9日 or 9月3日の方

（自己申告）

⑤39が書かれている服を着ている方

（アピールしてください）

⑥産休中の方

（自己申告）

## 39懸賞の豪華賞品紹介

### 特賞

世界初の美容水シャワーヘッド

～いつものバスタイムを美容タイムへ～

マイクロバブルと呼ばれる微細な泡を無数に発生させるオーブルは、絹のような心地よい肌触りを感じられるだけでなく、泡のチカラで毛穴の奥の見えない汚れもクリアに洗い流し、輝く肌へと導きます。
そして、コスメカートリッジを取り付けて、スイッチをONすれば、まるで美容液に浸っている感覚に。
頭の先からつま先まで30秒浴びれば、自宅にいながら全身をエステでケアしたような幸福感に包まれることでしょう。

**美容水シャワーヘッド Obleu**

通常価格 24,624円（税込）

**10名様**

### 1等 技術料金39%OFFチケット

39 技術料金 39%OFF

**20名様**

### 2等 商品料金39%OFFチケット

39 商品料金 39%OFF

**40名様**

### 3等 ヘッドスパ 39%OFFチケット

健やかな頭皮としなやかに弾む上質な髪へ

**50名様**

### 4等 TJオリジナルカットクロスプレゼント

自宅で前髪カットをする時に便利！

**250名様**

### 5等 39周年限定商品 TJボールペン

**350名様**

おかげさまで

脱獄犯を探せ！

# 39企画その4

アルカトラズ島にあり脱獄絶対不可能とされた【TJ刑務所】
そこに収容されている6人の【悪人】
10月28日事件は起きた！朝、点呼をすると一人足りない。
刑務所中探しても見つからないが、脱ぎ捨てられた服が発見された
その服には【39番】と書かれていた・・・

# 39番は誰だ！

## TJ刑務所から脱獄した犯人！囚人番号（社員番号）39番を6人の中から見つけて下さい

**1 -罪名-**
酔っぱらうと服を脱ぎ、周りにいるスタッフをひかせる罪

**2 -罪名-**
毛深いのでカットをしてないのにお客様の髪の毛が手にのっている様に見えてしまう罪

**3 -罪名-**
臨時収入が入ると、奥さんに渡さず毎回パチンコに使ってる罪

**4 -罪名-**
泥酔して、スタッフの車の中でゲロを吐き上司に掃除をさせる罪

**5 -罪名-**
仕事で遅刻をして、大阪にいます・・・とウソをついてしまう罪

**6 -罪名-**
本当は休日なのに、奥さんには仕事とウソをついてゴルフに行っている罪

## TJスタッフの証言を参考に39番を見つけて下さい。

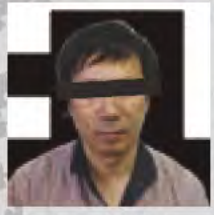
上司 M部長

### 証言 ①【遅刻の神様】

今まで色々なスタッフを見てきましたが、こんなに遅刻するスタッフは見た事がありません！
**スタッフの中で【遅刻の神様】と呼ばれるほど有名人だったと思います…**

本部スタッフ

### 証言 ②【講習中に寝る】

色々なミーティング・講習などありますが、彼は100％講習中に寝ていますね。
**やはり夜活動していることが多いので眠くなるのですかね…**

部下A

### 証言 ③【足が短い】

身体の特徴として、異常に足が短いですね！あれだけ短い人間がいるのか？と思うぐらいに。
**ですので、一目で分かると思うのですが…**

部下B

### 証言 ④【泥棒ヅラ】

朝剃ったヒゲも、夕方には既に伸びており、一日剃らないだけで泥棒のような顔になります。
**やはりあの顔が…**

## 39番は誰だ!犯人を見つけてホームページから投稿しよう

**正解者の中から、抽選で素敵なプレゼントが当たります。**

# 秋のヘッドスパドリームキャンペーン！

777名様に当たる！！

HEAD SPA DREAM CAMPAIGN

## 頭皮もココロも癒されるTJ天気予報のヘッドスパ

**2015年10月20日（火）経過発表！**

**合計枚数 964枚**

**全店総合ヘッドスパ満足度 点数 92.3点**

**ご利用目的**（複数回答あり）

| | | | |
|---|---|---|---|
| 頭皮ケア | 629票 | 自分へのご褒美 | 115票 |
| 髪のダメージが気になる | 364票 | 白髪予防 | 91票 |
| 癒やし | 305票 | 髪のハリコシ・ボリュームUP | 82票 |
| 疲れの軽減 | 238票 | 小顔・リフトUP | 81票 |
| 頭皮が硬い | 155票 | フケ・かゆみ予防 | 55票 |
| 毛穴のつまり改善 | 141票 | 頭皮のベタつき改善 | 44票 |
| 毎回施術している | 134票 | ニオイケア | 22票 |
| 抜毛、細毛予防 | 129票 | お値打ちだった | 21票 |
| アンチエイジング | 128票 | | |

話題の宝くじがもらえるヘッドスパキャンペーン。「スタッフ、宝くじの旅編」は11月発売なので次号のお楽しみ・・・

**今回は3等・4等・5等の『開運ヘア・ケアの旅編』をお届け致します☆**

## 伊勢神宮で清める！

### 中野の旅編

**3等**

TJハレシャンプー＆トリートメントセット

**4等**

お守りヘッドスパ50%チケット

きちんと頭を下げてお伊勢さんにご挨拶してきました

お守り型チケットとTJシャンプーを抱いで参拝する姿はちょっと妖しい…？（笑）

残念ながら中は撮影禁止でしたがしっかりお清めして参りました。当選者のみなさんにお届けすれば必ずご利益があるはず？

※伊勢神宮で清めたTJシャンプー＆トリートメントセット
※快晴お守りでつきもの（汚れ）を落とすヘッドスパで運気アップ間違いなし！

## ゼロ磁場パワーをもらう！

### 後藤の旅編

**5等**

炭酸シャンプーチケット

やってきました分杭峠！炭酸シャンプーにゼロ磁場の恩恵はあるのか？

スタッフと一緒に段ボールを抱いで山道を！

炭酸シャンプー達も癒され、まるで笑っている様です！きっと他のモノとは効果が違うはず！？

※このパワーをもらった炭酸シャンプーが体感できるチケットが当たります！その効果はいかに！？

秋のヘッドスパドリームキャンペーンは**10月31日（土）**で終了しております。
アンケートの締め切りは**11月15日（日）**まで、ですので送っていないお客様は今からでも間に合います！！

**アンケート宜しくお願い致します。（当選確率が高いです！）**

当選の結果は厳選なる抽選をさせて頂き、商品の発送をもって変えさせて頂きます。

ＴＪスクール
特別講演

スタイリスト山本あきこ氏

Akiko yamamoto

# センスのいい女になる講座

## 見た目チェンジで人生が変わる

１０月１９日（月）名古屋市にあるルベルスタジオで、人気スタイリスト山本あきこ氏による【センスのいい女になる講座】が開催され、１００名の方にご参加いただきました。
ありがとうございます！
著書【いつもの服をそのまま着ているだけなのになぜだかおしゃれに見える】の中で紹介されている７つのルールをスライドで紹介！実践デニム&シャツの着こなしではおしゃれに見えるｐｏｉｎｔを解説頂きました。

### センスがいい人の７つルール

1【センスがいい】というのは、シンプルな服を着ているのに、なぜかおしゃれに見える人のこと
2 どれだけ【シンプルでプレーンな服】を持てるかが勝負
3 服ではなく小物が【あなたらしい】コーデをつくる
4 ワンピースは極力着ない
5 色や柄ではなく、まず形のかぶりを確認
6 ジャストサイズの服をジャストウエストで着るだけ
7 最後の仕上げは着こなし！　首、手首、足首の３首を見せる

前半はスライドで見ながら【７つのルール】を解説。分かりやすい説明とＢＥＦＯＲＥ･ＡＦＴＥＲの違いを見てなるほど～と感心！！

**実践！デニム&シャツの着こなし術**
**お持ちのデニム&シャツを使い、おしゃれに見えるｐｏｉｎｔ、コツを分かりやすく解説してもらいました。**

実際に服を着て頂き、着こなしのアドバイスをしてもらいたいお客様が参加されます。

ご参加いただきましたお客様ありがとうございます！

山本さんが一人一人、着こなし、小物使いなどなど丁寧にアドバイスしてくれます！

ＴＪスタッフもファッションに合わせた、ヘアアレンジで、より素敵に見えるように施術します。

ヘアアレンジの解説！
お洒落に見える、バランス崩し方などＴＪスタッフも参加しながらアドバイス。

## 簡単お洒落ポイント
### スカーフ・ストール編

Scarf

今年トレンドのスカーフ首の巻き方、ベルトとしての使い方そしてカバンに巻きお洒落のワンポイントとしての多くの活用の仕方を学びました。

Stole

ストールの巻き方が分からない・・・
そんな方は多いのではないでしょうか？
ストール使いは、意外と簡単！コツさえ分かればファッションに、合わせてお洒落度をＵＰさせるアイテムになります。

最後にTJスタッフと記念撮影

素敵な講演をして頂きました山本さん
ありがとうございました！！

2015 Winter Color Collection

# TEXTURE COLOR

〔 テクスチュアカラー 〕

## ―― 女のコを可愛く見せてくれる “質感”がおしゃれのヒミツ♥ ――

今シーズン意識したいのが髪のテクスチャー。エアリーなドライヘアなら抜け感を、輝き溢れるグロッシーヘアは華やかさを、
メルティヘアでやわらかな女性の魅力を…。このように質感で操ることがこの冬のトレンドヘアのキーになる予感
テクスチュアカラーでアカ抜けた印象の女性に!!

## shine

シャイン

自分らしく輝く！
ひと味違った明るめウィンターカラー！

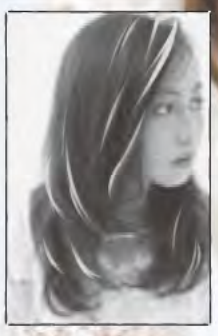

HAIR : 鈴木 飛香（稲沢店）
COLORLIST : 森永 莉奈（豊田店）

煌めくホイルカラーで
自分だけの冬を楽しむ！

HAIR : 鈴木 飛香（稲沢店）
COLORLIST : 森永 莉奈（豊田店）

### Luminous shine

【ルミナスシャイン】

夏の褪色を活かしての自然味のある透明感カラー。
黄色みを抑えたブライトカラーで、
どこか繊細で大人っぽい自分を表現したい方にオススメ！

### Healthy shine

【ヘルシーシャイン】

深い秋冬感を残したまま軽さを出したい時は、表面の明るめハイライトで
煌めくパール感をオン！全体にほのかなベージュが配合されていて、
派手すぎず深すぎない、友だちと被らない秋冬のオリジナルシャインカラー！

ファッションと髪型に軽さが出てきたことで、ドライでエアリーな質感が定着しそう♪
トレンドファッションともマッチするワンランク上のオシャレカラー

# smoky

スモーキー

作りこまなくてもキマりやすい
スモーキーカラーでこなれ感を！

「やり過ぎない」が一番カワイイ！
好感度ヘアカラー！

HAIR : 鎌田 澄枝（天白店）
COLORLIST : 松本 将稔（江南店）

HAIR : 坂口 由希（小牧店）
COLORLIST : 松本 将稔（江南店）

## Smoky khaki

【スモーキーカーキ】

全体の落ち着いたトーンの中で,トップに入れたハイライトが揺れ、
コダワリ感が強く見えるデザインに仕上げています。
構えすぎない技ありヘアを楽しむならスモーキーカラーに決まり！

## Smoky bright

【スモーキーブライト】

一見甘めたっぷりのスウィートカラーでも、深みではない赤みを抑えてあるコトで、
髪をキレイに見せながら遊び心のあるデザインカラーに。
顔周りの細かいハイライトがラフスタイルでも似合うアクセントに。

## Hair Color Course

### スタンダード

TJ天気予報がたくさんのカラー剤の中から選び抜いた
髪と頭皮に優しいカラーで、キレイなカラーデザインを提供。

S …… ¥ 4,700（税込）
M・L …… ¥ 5,700（税込）
LL …… ¥ 6,700（税込）
※ シャンプー・カット・ブロー別

### プライムカラー　スタッフオススメ

美容業界、最高水準の処理剤を使用し、髪の中の栄養を閉じ込め、
ダメージさせず、ツヤ、なめらかな手触りを継続し、
ワンランクレベルの高いヘアカラーで仕上げます。

S …… ¥ 5,700（税込）
M・L …… ¥ 6,700（税込）
LL …… ¥ 7,700（税込）
※ シャンプー・カット・ブロー別

### アクアハーブプライム

プライムカラーにハーブエキスをたっぷりプラスして、よりキレイな
ツヤと髪のなめらかさを髪の芯から潤うカラーに仕上げます。

S …… ¥ 6,200（税込）
M・L …… ¥ 7,200（税込）
LL …… ¥ 8,200（税込）
※ シャンプー・カット・ブロー別

メルティーカラーとはその名の通り、冬にぴったりのとろけるようなヘアカラー
なめらかな質感と柔らかな透明感での女性の魅力をグンと引き立ててくれます。

# melty

メルティ

深みと透明感のバランスが
とろけるようなツヤを演出

とろけるような深いツヤ感が
ピュアな雰囲気を醸し出す

HAIR : 中野 友希未（豊明店）
COLORLIST : 佐古 岳史（桑名店）

HAIR : 青木 夏紀（各務原店）
COLORLIST : 佐古 岳史（桑名店）

## Melty cassis

【メルティーカシス】

黄味を抑えた深みのある、まるでチョコレートの様なブラウンに
忍ばせたピュアレッドが髪に光沢感と流れるような動きを表現。
パサついた印象を抑えて美髪に魅せる効果大！

## Melty cinnamon

【メルティーシナモン】

重たくならない、パサついて見えない、両方を叶えるヘルシーカラーで透明感を。
季節のオススメはシナモンベージュ。
柔らかく見せながらもツヤツヤ感のある髪色が素敵な雰囲気を演出！

冬のオシャレに必須アイテム①

### ハイライト

ハイライトはベースカラーより明るい部分をつくり、
髪に明るさや動きを出し、
自然で上品な印象に仕上げます。
ちょっぴり個性を出したい時は明るさの差をハッキリと。

価格 ¥1,080（税込）

冬のオシャレに必須アイテム②

### トナーオンカラー

シャンプー台で色味と艶をプラスする
カラーが短時間で出来る。
カラーと一緒にすることで更に効果的で
艶感と色持ちがアップします。

価格 ¥1,080（税込）

ツヤツヤした光沢感が特長のグロッシーはドレスアップ感のある雰囲気です。
濡れたような艶は髪そのものを美しく魅せてくれます。
ほんのりセクシーな艶髪で一気にこなれた印象に…

# glossy
グロッシー

今年の冬は…
「ウェット」な髪でおしゃ可愛く！

HAIR : 天本 早穂（豊田長興寺店）
COLORLIST : 池田 裕子（各務原店）

HAIR : 天本 早穂（豊田長興寺店）
COLORLIST : 池田 裕子（各務原店）

深めピュアカラー＆ハイライトで
毛流れ感たっぷりのダメージレスカラー！

## Velvet glossy

【ベルベットグロッシー】
濡れた質感と光沢感はブラウンをしっかり入れた上に、
マットカラーをプラスすることで、媚び過ぎない女性に。
耳にかけた時にチラッと見えるハイライトがおしゃれ感UP！

## Innocent glossy

【イノセントグロッシー】
フワッと遊ばせるようなウェーブには細めのハイライトが相性バッチリ！
全体にバイオレットのベールをかぶせるような配合で
ウェービーな中にもハーフウェットなツヤ感を。

## Hair Color Course

### スタンダード
TJ天気予報がたくさんのカラー剤の中から選び抜いた
髪と頭皮に優しいカラーで、キレイなカラーデザインを提供。

| | |
|---|---|
| S | ¥ 4,700（税込） |
| M・L | ¥ 5,700（税込） |
| LL | ¥ 6,700（税込） |

※ シャンプー・カット・ブロー別

### プライムカラー（スタッフオススメ）
美容業界、最高水準の処理剤を使用し、髪の中の栄養を閉じ込め、
ダメージさせず、ツヤ、なめらかな手触りを継続し、
ワンランクレベルの高いヘアカラーで仕上げます。

| | |
|---|---|
| S | ¥ 5,700（税込） |
| M・L | ¥ 6,700（税込） |
| LL | ¥ 7,700（税込） |

※ シャンプー・カット・ブロー別

### アクアハーブプライム
プライムカラーにハーブエキスをたっぷりプラスして、よりキレイな
ツヤと髪のなめらかさを髪の芯から潤うカラーに仕上げます。

| | |
|---|---|
| S | ¥ 6,200（税込） |
| M・L | ¥ 7,200（税込） |
| LL | ¥ 8,200（税込） |

※ シャンプー・カット・ブロー別

全ての女性たちが憧れるのはやはり艶やかで美しい髪…。
絹のようなしなやかな光沢とやわらかい印象を併せ持つ、女性らしい魅力的なカラー

# silky
シルキー

「ダーク」×「透け感」で極上の気品と
季節感が浮き出るようなテクスチュアカラー

HAIR : 清水 雄太（豊明店）
COLORLIST : 伊藤 大規（豊明店）

質感の高い贅沢シルキーカラー

HAIR : 清水 雄太（豊明店）
COLORLIST : 伊藤 大規（豊明店）

## Noble silky

【ノーブルシルキー】
寒色系でオススメなのは絹のなめらかな質感を感じられるグレージュカラー！
全体に明るめのハイライトと毛先にかけて明るくなるグラデーションが
シルエットを引き立たてながらも透け感のある柔らかなテクスチュアカラーに。

## Silky coral

【シルキーコーラル】
あたたかみのある赤みを含んだベージュにアッシュをMIXし、
贅沢な質感に。パーマ・ストレートなどスタイルを問わず、
今季暖色系にしたい方にはイチ推しシルキーカラーです！

冬のオシャレに必須アイテム①

### ハイライト

ハイライトはベースカラーより明るい部分をつくり、
髪に明るさや動きを出し、
自然で上品な印象に仕上げます。
ちょっぴり個性を出したい時は明るさの差をハッキリと。

価格 ¥1,080（税込）

冬のオシャレに必須アイテム②

### トナーオンカラー

シャンプー台で色味と艶をプラスする
カラーが短時間で出来る。
カラーと一緒にすることで更に効果的で
艶感と色持ちがアップします。

価格 ¥1,080（税込）

# “美肌”は“美髪”から

～「色」で大人女性をもっとステキにする～

## 40代からの 立体ホイルワークで躍動感＆メリハリスタイルに！

ウェーブスタイルを軽やかに魅せる季節感たっぷりのウィンターカラー

前回のピンク系ホイルワークが馴染んできて艶感と深みが薄らいできています

お客様 加藤 さやかさま（40歳）

SECOND GREY 01 根元1センチ白髪が伸びています。

### SECOND GREY 02 カウンセリング

今までストレートスタイルが多かったので今回はパーマスタイルでシルエットや毛流れに合わせたカラーデザインをご提案します。

### SECOND GREY 03 美肌POINT.1 プラチナコラーゲン

カラー剤と一緒にプラチナコラーゲンを入れる事によって質感とツヤ感がUPして髪色をよりキレイに魅せます。

### SECOND GREY 04 美肌POINT.2 ホイルワーク

パーマスタイルに立体感とメリハリをもたせるために顔周りにローライトを入れていきます。

### SECOND GREY 05 美肌POINT.3 ダメージを最小限に

コラーゲンで洗うTJオリジナルのハレシャンプーでカラー後もパサつきを抑えて、カラー＆ウェーブ共に長持ちさせます。

POINT!

顔色に合わせたローライトを入れて顔周りを引き締めて、普通のパーマスタイルでは出しにくいメリハリを強調しました。

AFTER

めいっぱい女性らしさを楽しむ
大人のメリハリ冬パーマスタイル！

### ～ 一年間の提案を通して ～

ライフスタイルをデザインに取り入れながら飽きのないように1年間、加藤様にご提案してきました。力の入り過ぎないスタイルから洗練された大人フェミニンスタイルまで、いつまでも女性らしくオシャレを楽しんでいただきたいと思います。

担当スタッフ：森永 莉奈（豊田店）

## 50代からの 塗り分けテクニックでオシャレに！上品な美しい髪色に！

ヘアスタイルの合間にピンク系のカラーを入れていくコトで、キレイに引き立ててくれる美髪カラー！

表面と毛先が褪色していて髪色が3色になりパサついている

お客様 近藤 永子さま（58歳）

GREY 01 根元1センチ白髪が伸びています。

### GREY 02 カウンセリング

今回は3色に分かれてしまった髪を塗り分けて、キレイな髪色にしながら、ピンク系の色をプラスすることでツヤ感と動きを出しますね。

### GREY 03 美肌POINT.1 プラチナコラーゲン

カラー剤と一緒にプラチナコラーゲンを入れる事によって質感とツヤ感がUPして髪色をよりキレイに魅せます。

### GREY 04 美肌POINT.2 髪の褪色に合わせた塗り分け

「根元」と「毛先」で分けるのではなく、髪の褪色に合わせてカラー剤を変えて塗り分けていきます。

### GREY 05 美肌POINT.3 潤いのあるジューシーカラー

ホイルワークではなく、あえて塗り分けでベースのカラーと交互にピンク味を帯びたカラーを塗布します。

POINT!

全体のカラーは深みのあるヴァイオレット系でツヤ感を出し、ピンク系のカラーを入れていくことで、動きを与えてくれます。

AFTER

塗り分けテクニックで悩み解決＆
パーソナルな似合わせであなただけの
ORIGINALカラー

### ～ 一年間の提案を通して ～

近藤様をモデルに1年間、季節感に合わせた髪色の変化をお送りしました。毎日をより楽しく美しく過ごすため、魅力的な女性であるためのカラーリングを、皆様もお楽しみいただけたらと思います。

担当スタッフ：伊藤 大規（豊明店）

## 平日限定！ 4週間以内でリタッチカラーがお得に！！

多くのお客様のご要望から根元（リタッチ）専用のカラーを**短時間で！お値打ちに！**最高品質のカラーを提供できる**『リタッチカラー』**が誕生しました！

**3,220円 リタッチカラーはこんなお客様にお勧めです。**

- □市販のカラーをされている方
- □毎月カラーをされる方
- □カラーで髪のダメージが気になる方
- □平日にご来店いただける方
- □お値打ちにカラーをしたい方
- □すぐに白髪が気になる方

POINT! 家事や仕事で忙しい方にも短時間でキレイになれるのでおすすめです。

- □なかなか時間がとれない方
- □市販カラーと美容室カラーを併用している方

**キレイを続ける！キレイを楽しむ方を応援します！**
お待たせしました！最高品質のカラーを短時間でお値打ちに
**リタッチカラー** カラー料金 3,220円（税込）～

**アヴェダカラーが変わります！イタリア＋日本＝ヴィラロドラカラー**
より日本人の髪に合うようにつくられた92%天然由来のオーガニックヘアカラー
**ヴィラロドラ リタッチカラー** カラー料金 3,650円（税込）～

取り扱い店舗 / 末広店・各務原店・小牧店・日進店・豊明店・天白店・可児店

光色
ILLUMINA COLOR

# カラーで傷む時代は終わりました。

## 美容業界、最高品質 イルミナカラー登場

ILLUMINACOLOR

■ イルミナカラーとは

髪表面に潜む小さな金属イオン（銅）がキューティクルを傷つけるという新事実。WELLAが独自に開発したマイクロライトテクノロジーにより、金属イオン（銅）とカラー剤との過剰反応によるダメージ要因を完全封鎖することで今までにない、美しい髪色と輝きを表現します。

■ イルミナカラー5つの驚き

1. 驚きのダメージレス
2. 驚きの艶感
3. 驚きの髪色
4. 驚きの質感
5. 驚きの透明感（外人風）

■キューティクルのダメージ一因にアプローチ、「マイクロライトテクノロジー」

## 日本人特有の硬く見えやすい髪も、やわらかな淡い色へ

自然な光を含んだような透明感と輝きのある髪へ。硬く見えやすい髪も
やわらかな淡い色味を表現し、今まで表現出来なかった外人風カラーもダメージレスに！

**ダメージレスな透明感と、限りなくナチュラルな色味なのにどこか色っぽい抜群のバランスがGOOD!**

くすみが無い、けど赤みもない。とことんナチュラルなのにドレープなカラーがノームコア女子としての魅力を最大限に引き出すポイント!

NUDIEDRAPE
ヌーディドレープ

**軽やかさと輝きのバランスが抜群なリラクシー&ブリリアントカラー!**

派手過ぎない、力を入れ過ぎない絶妙バランスで女性からも魅力的に見えるベージュカラー。髪をかきあげたり、動かした時の自然に感じる立体感に、女性らしい柔らかさも魅せるハイセンスなデザイン!

RELAXYFRENCH
リラクシーフレンチ

**グレイッシュ×レイヤーでグレイヤージュカラー!**

日本人独特の赤みを全てキャンセルして、透明感たっぷりのグレイッシュカラーをデザイン!今までのカラーでは表現できなかった外国人風カラーもワザとらしくない柔らかさと軽さに仕上がります!

GREYYAGE
グレイヤージュ

**赤みを抑えて透明感がキマる!ひときわ注目されるヌーディカラー!**

憧れの外国人風カラーはハイトーン過ぎない上品さと、にごりを強く出し過ぎないように透明感を保つコトがカギ!主張し過ぎないハイライトで赤みの消して触れたくなるようなツヤ明度に仕上げるのがポイント!

NAKEDOLIVE
ネイキッドオリーブ

～ 最新のテクノロジーと独自のカラー技術により実現したプレミアムカラー ～

NEW イルミナカラー
ILLUMINACOLOR

## 2015年11月 新発売

**新発売特別企画**

期間限定
11月1日（日）～12月30日（水）まで

S …… 7,500円 → **6,500円**
M・L … 8,500円 → **7,500円**
LL …… 9,500円 → **8,500円**
（シャンプー・カット・ブロー別）

# 自分自身を解き放つHAIRで気分を仕上げる

ノームコア、アメカジ、ミリタリー、モード、秋冬ファッショントレンド×TJ天気予報オリジナルヘアデザインをTJメンズスタッフをモデルにして紹介!

## Normcore

NY発信の『極めてフツーの着こなし』
白Tにブルゾン、ブラックデニムのような
"フツーすぎる"がカッコいいノームコアなスタイル

Model：徳重店 鈴木慎太郎　Stylist：豊田店 森永 莉奈

### 一見無造作なワイルド感の中に品の良さがチラッと見える

SIDE STYLE

BACK STYLE

繊細な束感と長めバングで爽やかかつクールな表情に。若々しくカジュアルに決めたい人は束感を作るのがオススメ。

## American Casual

メンズファッションの王道
今季、旬なニットにチェックのネルシャツを
巻けば、こなれたアメカジスタイル

Model：春日井店 下田 怜央　Stylist：桑名店 佐古 岳史

### ラウンドシルエットの躍動的な束感ウルフが尖りすぎない男を高める

SIDE STYLE

BACK STYLE

まとまりある毛流れの中に動きをプラスした立体感あるヘアスタイル。男臭すぎず、可愛くなりすぎずの絶妙なバランスに。

## Mode

こなれモードスタイル
昨年から引き続きアウターはオーバーサイズ
今年はネイビーとの配色MIXで
キメすぎない大人モードへ

Model：岐阜店 市橋 謙　Stylist：江南店 松本 将稔

### 洗練された絶妙ウェーブがドラマチックなスタイルを作り出す

SIDE STYLE

BACK STYLE

重めの髪は少し明るめのカラーで軽さをだすと動きが決まるカギ。パーマで作る爽やかなスタイルに仕上がります。

## Military

春夏から続いて、トレンドのミリタリー
カーキ色のシャツに白いシャツを合わせて
キレイめミリタリー

Model：豊田店 玉井 翔太　Stylist：津島店 中野 裕央

### 男の魅力が際立つウェーブのリッジを効かせて

SIDE STYLE

BACK STYLE

男の魅力を引き出すスタイルといえばパーマスタイル。前髪を立ち上げれば雰囲気バツグン。ナチュラルな2ブロックスタイルに

## 1 炭酸泉

**男性の皮脂量はなんと女性の3倍!!**
**気になるベタつきやニオイを炭酸の力で除去します!**

血行促進やシリコンなどの余分なものの除去等はもちろん、ジェットバスのような刺激でリラクゼーション効果もバッチリです!一度体験したら病みつきですよ!!

**炭酸泉 ¥1,080(税込)**

## 2 パーマメニュー (※シャンプー・カット・ブロー別)

**頭の形をキレイに見せたい!**
**コントロールパーマ …… ¥3,240(税込)**
髪質・生えグセ・頭の形の悩みを解決し、バランスの良いシルエットを作ります。

**少し動きを出したい!**
**カールコース …… ¥5,400(税込)**
毛先を中心に、緩やかな流れでシルエットに柔らかさを与えます。

**うねる前髪 サヨウナラ!**
**ポイントストレート …… ¥3,240(税込)**
気になる前髪のクセをお手入れしやすい自然なストレートにします。

**ダメージを抑えてキレイなカールに!**
**プライムカール …… ¥6,400(税込)**
美容業界最高水準の処理剤を使用し、ダメージを抑えながら美しいカールを作り出します。

## 3 ヘッドスパメニュー

**頭皮ケア（保湿）コース (40分コース)**
4,320円(税込)(シャンプー込)

**頭皮ケア（保湿、育毛、正常化）コース (50分コース)**
5,400円(税込)(シャンプー込)

**スペシャルヘッドキュア（保湿、育毛、正常化）コース (60分コース)**
6,480円(税込)(シャンプー込)

**取扱店舗**
・千秋店　・大府店
・木曽川店　・可児店
・稲沢店　・豊明店
・末広店　・天白店
・尾西店　・各務原店
・尾張旭店　・知立店
・津島店　・豊田店
・日進店　・徳重店
・滝の水店

一人ひとりのキレイを育むオーダーメイドのヘアケア

花咲美髪 Hana Saku BIHATSU　Aujua

**エイジングスパ（頭皮の若返り）(30分)** 3,240円(税込)
肌のお肌と同じように頭皮を保湿し、柔軟な状態にしていきます。

**ルートスパ（ボリュームアップ）(40分)** 4,630円(税込)
マッサージしながら頭皮の毛細血管を刺激し健康な髪が生えることでボリューム感が出ます。

**オーダメイドスパ (60分)** 6,480円(税込)
TJ天気予報オリジナル技法により、最上級の癒しと、健やかな頭皮を育みます。

**取扱店舗**
江南店・春日井店・北名古屋店・多治見店・小牧店・桑名店・岐阜店・豊田長興寺店・四日市店

※頭皮の状況により、メニューを組み合わせることができます。詳しくは、各店ケアリストまでお問合せ下さい。

# ツヤさえあれば何もいらない！

～女のコを可愛くみせてくれる

# ストレートデザインで作る冬のトレンド

ストレートパーマがおしゃれのヒミツ♡～

## ツヤっと！ プルっと！
## 愛されストレートHAIRの

## カール女子　ストレート女子

～ツヤ髪で見た目印象「最強にいいオンナ」になる～

ツヤっと × ふんわり
素髪のような抜け感が愛される
オシャレBOB

プルっプルっに見える
自慢のストレートHAIRは
好感度MAXのモテ髪

## 冬のストレートキャンペーン

期間限定 11月1日（日）～12月30日（水）

### スタンダードコース

気になるクセ・ボリュームをスタッフにご相談ください。
髪質に合わせて施術させていただきます。

定価¥12,000 → ¥10,000（カット別）

### プライムストレート

艶やかに輝くストレートの秘訣は、キレイに整った髪とダメージの無い毛先。ストレートスタイルを続けたい方にオススメです。

定価¥13,000 → ¥11,000（カット別）

### プレミアムストレート

スタッフオススメの最上級のストレートコースです。
誰もが憧れる上質なストレートデザインをお楽しみ下さい。

定価¥14,000 → ¥12,000（カット別）

## 冬のパーマキャンペーン

期間限定 11月1日（日）～12月30日（水）

### デジタルパーマ

お手入れ簡単な大きめカールがキレイにできる。
カールが長持ちするのも人気の秘密です。

定価 ¥10,900（カット別）

### プレミアムデジタルパーマ

デジタルパーマを、よりダメージレスに、より長持ちに。
最上級のコンディションとデザインを両立して仕上げます。

定価 ¥11,900（カット別）

### デジストカール

デジタルパーマと根元の気になるクセ毛を伸ばすストレートパーマが同時に出来る、TJ天気予報オリジナルメニュー。

定価¥17,000 → ¥15,000（カット別）

### プレミアムデジストカール

デジストカールを、よりダメージレスに、より長持ちに。
最上級のコンディションとデザインを両立して仕上げます。

定価¥18,000 → ¥16,000（カット別）

TJ TENKIYOHOU WINTER BARGAIN 2015

# 年末感謝セール！ 最大30%OFF

一部除外品あり

TJ TENKIYOHOU WINTER BARGAIN 2015
年末感謝セール！
期間限定
11/1(日)～12/30(水)まで

## 2015年売れ筋商品ベスト10

### NO.1 4,490本

売れてるワケ　オリジナルブランドだから お求めやすい低価格なのに高品質

**TJ[HARE]シャンプー**
300ml　2,160円(税込)

**毎日を花咲く「ハレ」模様に**

コラーゲンで洗う！TJ天気予報が髪のコトを真剣に考えて作った
毎日を晴れ気分で過ごすためのシャンプー！堂々の1位☆

### NO.2

売れてるワケ　TJスタッフも愛用者多数！ 選べる仕上がりの質感

**TJ[HARE]トリートメント**
240g　2,160円(税込)
モイスト 2,608円
ライト 1,752円

**悩みに応える高濃度トリートメント**

極上のしっとり感or躍動的な軽やかさを！
ハレシャンプーとセットで効果バツグン！

### NO.3 2,353本

売れてるワケ　乳液タイプで ベタつかず 伸びが良い！

**デザインフリーfin BC**
100ml　2,376円(税込)

**パーマスタイル専用 スタイリング剤**

べたつかないのに潤いが続く！定番スタイリング剤！昨年に続き、売れ筋商品上位ランクイン！

### NO.4 2,277本

売れてるワケ　確かな品質で 効果が実感できる！

**黒美髪〈頭皮用育毛剤〉スキャルプエッセンス**
170ml　6,480円(税込)

**白髪・薄毛が気になり始めたら**

「ホントに効果がある」とのお客様の声が殺到！白髪改善、育毛、健康な頭皮づくりで大人気！

### NO.5 2,083本

売れてるワケ　体内から美しく、しかも美味しい！

**さんざしドリンク**
900ml　3,240円(税込)

**寒い時期は HOTでも美味しい**

ビタミン・ミネラルたっぷりの健康果実！サロンがオススメする「飲む美容」のロングセラー！

### NO.6 1,745本&1,793本

売れてるワケ　自由なスタイリングを 演出してくれる

**エルジューダ エマルジョン&エマルジョンプラス**
120g　2,808円(税込)

**スタイリング前に 秘密のトリートメントをプラス！**

動かしやすい、やわらかな感触が根強い人気！髪質で選べる洗い流さないプロー前のトリートメント！

### NO.7 1,538本

売れてるワケ　ツヤ・まとまり 仕上がりの違いが 実感できる！

**エルカラ20%**
120ml　3,024円(税込)

**自分だけの宝物に なるアイテム**

TJ天気予報公式のネット通販でも人気！毛髪内部とキューティクルを補修してまとまりのあるツヤ髪に！

### NO.8 1,442本

売れてるワケ　ベース剤の王様！ 品質を求めるならコレ！

**モロッカンオイル オイルトリートメント100**
100ml　4,644円(税込)

**世界中のセレブに愛される 不動のNo.1ベース剤**

やっぱり人気！ちょっと高価だけど一度使ったら違いがわかる！
オイルなのにサラサラになる！TJスタッフにも愛用者多し

### NO.9 1,209本

売れてるワケ　まとまり具合が全然違う！ これだけでスタイリングOK

**デザインフリーfin SS**
100ml　2,376円(税込)

**クセ毛、ボリューム多の 方にオススメ**

髪が広がる方には絶対コレ！クセ、ボリュームを抑えてくれる
プロー前の必需品になるはず！

### NO.10 1,106個

売れてるワケ　良いスタイルは良い髪作りから、トゥルントゥルンの ツヤツヤ手触りが持続！

**イオティーブマスク**
170g　3,240円(税込)

**使うほどに髪の キレイがわかる**

サロンクオリティの集中トリートメントを自宅で出来る！1週間に1度、週末お出かけ前の日に、髪ツヤツヤに

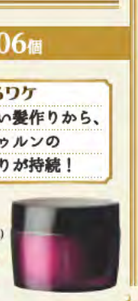



## スタッフおすすめ商品

### 酵素で美肌・健康・アンチエイジングしてみませんか？

酵素のチカラであたらしい自分に生まれ変わる！
**「老けない腸」**をつくる

ファストザイム

スタッフ愛飲者が多く、年間700本の販売実績！

**ファストザイム 6つの特徴！**

- 特徴1　厳選された75種類の原材料
- 特徴2　3年6ヶ月の長期熟成発酵
- 特徴3　世界から集められた植物性乳酸菌（動物性乳酸菌と植物性乳酸菌）
- 特徴4　プレバイオティクス（乳酸菌と腸内でそれらを増やす双方を効率的に体内に取り入れる）
- 特徴5　消化に負担がかからない
- 特徴6　脳の唯一の栄養素「ブドウ糖」の確保（脳の栄養を十分に確保できます）

ファストザイム イオ　ファストザイム エナジー

ザクロ味で飲みやすさUP！

ジンジャー配合で刺激を求める方に！

期間限定
11/1(日)～12/30(水)まで

**ファストザイム Fast Zyme**
900ml（約1ヶ月分）通常価格 16,200円(税込)　20%OFF → 特別価格 12,960円(税込)

**ファストザイム イオ / ファストザイム エナジー**
720ml 通常価格 9,180円(税込)　20%OFF → 特別価格 7,344円(税込)

TJ tenkiyohou

# Arrange Collection

## 秋も冬も毎日ゴキゲン オシャレの秘密は帽子

秋冬のおしゃ気分を先取りするならヘアから！ということで帽子を使ったTJ最新アレンジを紹介！
女の子だもん可愛いって言われたい！そんなアナタに自分で出来るおしゃ髪を探してみて☆

01

02

清楚に仕上げたい方オススメ！
簡単なのに、こなれ感に見えるのは
帽子と合っている証拠。
これでオシャレ女子に変身！

03

ゆる♡ふわ♡と
可愛い
三つ編みアレンジ

05

前髪のスケ感が
ポイントの
ボーイッシュ
アレンジ

04

クラシカルな雰囲気のある
フィッシュボーンアレンジ

06

サイドアレンジは
簡単なのに
フェミニン感
溢れるアレンジ

07

ショートヘアにベレー帽は相性バツグン！
幼さが残る反面、ウェットな前髪が
色っぽさもプラスされて
可愛いお色気、頂きます！

08

ゆるくふんわり巻いた髪をサイドで束ねたアレンジは
甘い雰囲気の帽子と良く合い、簡単なのに
エレガントになります。ミディアムヘアに最適です。

09

ニット帽の三つ編みは定番！
だけどなんか物足りない。という方にオススメ。
サイドに持ってくるだけの簡単なのに可愛いアレンジです。

10

ふんわりやわらかカールは
ちょっとなアレンジがとても可愛い！
思わず触れてみたくなってしまうようなスタイル。
大人っぽい印象に仕上がります。

**ホームページでアレンジの仕方、公開中！**

## EASY HAIR ARRANGE!

### たった10分でヘアアレンジ!!

**それだけでおとな女子は可愛くなれちゃう？**

たった10分でできる簡単なヘアアレンジで、
一味ちがったスタイルを楽しもう！

※詳しくは、QRコードで
ご確認ください。

## ARRANGE MENU

**メイク** …… ¥3,240
● パーティーメイク・ナチュラルメイク

**セット**（ダウンカール） … ¥3,240
● コテ・ホットカーラーなど、
巻き髪スタイルにセットします。

**セット**（アップスタイル） …… ¥4,320
● ファッションに合わせてセットします。

**着付け**（浴衣） …… ¥3,240

**早朝料金**（30分） …… ¥540
● セット着付けの早朝予約承っています。
スタッフにご確認ください。

# 美容室 TJ天気予報 尾西店 Renewal Open

## 皆様のご意見から、平日の営業時間がAM9:00～に変わりました！

B フロア

C シャンプーブース

D 個室

E in cocoa

〒494-0003 一宮市三条墓北 29-1

**0120-966-007**

（携帯・PHS からはご利用できませんので、ご了承ください。）

**0586-64-2238**

完全予約制ではございませんので、多少待ち時間が発生することもございます。

- **A** 3mm尾西店スタッフ一同、これからもよりお客様に信頼していただけるスタイル作りとリラックス空間をご提供して参ります！
- **B** セット面は吹き抜けとなっており、ゆったり出来るスペースになっております。
- **C** シャンプー台はお客様の首と腰の負担を軽減したバックシャンプーを導入。
- **D** お子様連れ、ウィッグ試着、いろいろなご要望のためのお部屋です。
- **E** 完全予約制の個室になっておりますので安心してゆっくりとまつエクをお楽しみ頂けます。

**RENEWAL OPENに伴い、尾西店でTJスクールを開校します！**

## ろう！

（月・祝）

～お子様の記念に～

**限定20名様！**

□10:00 □10:30 □11:00 □11:30 □12:00
□13:00 □13:30 □14:00 □14:30 □15:00

各2名様ずつご案内致します。

**日　時**　11月23日（月・祝）

**場　所**　TJ天気予報 3mm（尾西店）　愛知県一宮市三条墓北29-1

**撮影費**　お1人様2,000円（税込）※小・中学生、高校生限定　※データはCD-Rで後日、お渡しします。

**内　容**　TJ天気予報公式ホームページ、ハッピータイムズなどの撮影チーム＆スタイリストのプロのヘアメイクが体験できる、普通の写真スタジオとは違う本格的な写真を残してみませんか？※衣裳、アイテム、飾りはすべてご持参ください。

## 申し込みはコチラの用紙又はメールにて！

### TEL で申し込み

本部スタッフが対応させて頂きます。

TJ 天気予報　本部

**TEL.0586-76-7438**

【受付】火～日曜日　10:00～18:00

### メールで申し込み

**tj-school@tj-tenkiyohou.co.jp**

**件　名**　プロモデルになろう！～お子様の記念に～

お　名　前　フルネームでお願いします
お　電　話　弊社からご連絡させて頂く場合もあります
ご　希　望　□10:00 □10:30 □11:00 □11:30 □12:00 □13:00 □13:30 □14:00 □14:30 □15:00
ご利用店　いつもご利用頂いている店舗
そ　の　他　ご希望、ご要望のある方はご記入下さい

上記の内容を、専用アドレスにお送り下さい。

### FAX で申し込み

24 時間受付！受付確認後、TEL でご連絡させて頂きます。

TJ 天気予報　本部　**FAX.0586-81-1488**

| | | |
|---|---|---|
| ご希望の講座名 | プロモデルになろう！～お子様の記念に～ | |
| お 名 前 | | |
| お 電 話 | | ご連絡希望時間 |
| ご 希 望 | □10:00 □10:30 □11:00 □11:30 □12:00 □13:00 □13:30 □14:00 □14:30 □15:00 | 希望の時間にチェックを入れて下さい |
| ご利用店 | 店 | |

### ホームページで申込み

**http://www.tj-tenkiyohou.co.jp/school/**

※定員になり次第、募集を終了させて頂きます。早めのご予約よろしくお願いします。申込確認後、返信させていただきます。

ネットで買える！ネットでしか買えない！

# TJ天気予報 ONLINE SHOP

公式

合計5,000円以上のお買い上げで送料無料

## ネットショップだからお得!!

TJシャンプーはオンラインショップでも大人気ですが、
他にも色々なTJ 取扱アイテム や通販限定の サロン専売品 が
ネットで簡単に買えちゃう♪
さらにネット会員様になると**限定商品、限定企画**を紹介!!

## スタッフ愛用のアイテム教えます！

### 3分で髪ケアと頭皮ケアが同時に出来る!

最近、頭皮が硬くなった方･･･ピンチです！！雑誌などで最近特集されることが多くなった【頭皮ケア】頭皮の悩みから髪が細くなった･･･抜け毛が多くなったなど、毎日欠かさない髪のお手入れ！そのお手入れの時に、意識的にブラッシングをする事で頭皮ケアになり忙しい皆さんも、簡単に！短時間で！健やかな髪を育むことが出来るのです。

### デンマン パドルブラシ

敏感肌にも安心

ポフォポフォ音も楽しい

¥3,456（税込）

### 水道水を美肌水にチェンジする!?

某雑誌でオススメされ、TJスタッフも多数愛用している、手あれを治してくれるアイテム。
水を入れるだけで美肌水に変身！
水仕事をしている美容師だからこそ実感、オススメ出来る商品です！あきらかに普通の水とは違い、染みる事もなく、サラサラになる感じがわかります。
手にも顔･髪にも使える美肌水。台所にあると便利な主婦の必須アイテムです。

塩素除去80%

anan カラダに良いもの 認定

### プロテクトシャワーガードミニ

髪にも使えます

80 ml ¥4,104（税込）

## 11月・12月 企画

**掲載商品を含めいろんなアイテムがお値打ちに!!**

お店では購入できないプロ御用達のアイテム！

# オシャレ女性必見！！

まつ毛エクステ

# Eye lash COCOA

CoCoa 可児店、豊田長興寺店、in Cocoa 尾西店

## まつ毛エクステってどういう流れでやるの？

### 〈 施術の流れ 〉

**1 カウンセリング**

アレルギーの確認から、取り扱いについて詳しく説明します。なりたい目の形や顔の骨格やパーツ、ライフスタイルなどにも合ったデザインを提案させていただきます。

**2 テープ保護**

この時、目元にヒアルロン酸パックをします。
テープが苦手な方や、乾燥肌の方に、テープの粘着をとる保護クリームを使います。
元のまつ毛を確認して、痛みなどの問題がなければ、地まつ毛を固定するテープを貼ります。
下まつ毛を保護するため、また目の周りの地肌などを守るため、専用テープを貼ります。

**3 前処理**

まつ毛エクステを装着する前に、地まつ毛についている汚れや化粧残り、タンパク質・脂質などを取り除く作業をします。
前処理を行う事で、まつ毛エクステの持続力が大きく向上します。

**4 装着**　地まつ毛1本に対して1本ずつ装着していきます。

**5 アフターカウンセリング**

仕上がりのデザインを確認していただき、お手入れの方法やご自宅でのケアの方法をご説明します。

BEFORE

施術前の状態

AFTER

施術後、ナチュラルなのに
マスカラしているかのように目元パッチリ！
毎日のメイク時間も短縮！

パッチリ目元は
オシャレ女子の
必須アイテム

## 安心・安全の技術であなたの理想の目を叶える

EyelashCOCOAでは、専用スペースでゆっくりお楽しみいただける空間と、安全性が高い業界トップクラスの商材を厳正することで、安心してまつ毛エクステを楽しんでいただける事にこだわりました。
美容師免許を取得し、専門知識と高度な技術を兼ね備えたアイデザイナーがカウンセリングから衛生面に配慮した施術で、丁寧に対応させて頂き、理想の目元を演出します。

Eye lash STAFF

in Cocoa 尾西店
多田

Cocoa 可児店
北澤

豊田長興寺店
野邊

## Menu

- 上まつげエクステ（**つけ放題**）（目元パック付き・前回リムーブ無料）　12,420円(税込)
- 上まつげエクステ（**140本まで**）（目元パック付き・前回リムーブ無料）　10,800円(税込)
- 上まつげエクステ（**120本まで**）（目元パック付き・前回リムーブ無料）　8,640円(税込)
- 上まつげエクステ（**100本まで**）　7,560円(税込)
- 上まつげエクステ（**80本まで**）　6,480円(税込)
- 上まつげエクステ（**60本まで**）　5,400円(税込)
- 他店エクステリムーブ　他店で付けたまつげエクステをはずします　2,160円(税込)
- 4週間以内の付け替え（**オフ無料**）　左記のメニューより1,000円OFF
- 2週間以内のリペア（**50本まで**）　3,240円(税込)

VIP・ダイヤモンド・プラチナ会員様は上記の通常金額より20%OFF

**※完全予約制となりますので、必ず事前にお電話でご予約をお願いします。**

### TJ天気予報 in Cocoa尾西店

〒494-0003
愛知県一宮市三条墓北29-1
0120-966-007
（携帯・PHS からはご利用できませんので、ご了承ください。）
☎0586-64-2238
営業時間：AM9:00～PM7:00　定休日：月曜日

リニューアルOPENキャンペーン
まつエク 50%OFF!
期間限定 2015年12月10日(木)まで

### TJ天気予報 CoCoa可児店

〒509-0203
岐阜県可児市下恵土807-1番地
0800-900-8668
（携帯・PHS からはご利用できませんので、ご了承ください。）
☎0574-61-2808
営業時間：平日(火～金) AM11:00～PM8:00
土・日・祝日 AM10:00～PM8:00　定休日：月曜日

### TJ天気予報 豊田長興寺店

〒471-0879
愛知県豊田市長興寺10丁目18番1
0800-888-6708
（携帯・PHS からはご利用できませんので、ご了承ください。）
☎0565-42-5328
営業時間：平日(火～金) AM10:00～PM8:00
土・日・祝日 AM9:00～PM7:00　定休日：月曜日

※各店、受付終了時間が異なりますので、ご予約時にスタッフまでお問い合わせください。

TJ 天気予報

# スタッフ紹介＆店舗紹介 多治見店（5t）

～スタッフのこと！お店のこと！私たちのこだわりをお伝えします～

岐阜県多治見市宝町10丁目78
TEL.0572-25-0948

## ＼多治見店スタッフ紹介／

スタイリスト
**宮田 嘉展**
楽しい話やさざいな話など、色々と一緒に楽しい時間をすごしましょう。

チーフ
**前川 亜沙美**
多治見店の居心地のいい空間にぜひお越しください。心よりお待ちしております。

トップスタイリスト
**伊藤 靖恵**
お客様のご希望に合わせてお悩みを一緒に解決し、きれいになるお手伝いを精一杯させて頂きます。

サロンマネージャー
**後藤 優仁**
お悩みがあれば、何でもご相談してください。全力で力になりたいと思います。

レセプション
**香川 奈奈**
どんなささいなことでも、御用のときはお気軽にお声がけ下さい。

トップスタイリスト
**後藤 圭子**
お客様のお悩みやライフスタイルを伺い、お客様一人ひとりに合った提案をさせていただきます。

スタイリスト
**宮川 真奈美**
お客様のお悩みにとことんつきあいます！一緒に理想のヘアスタイルや髪質を創っていきましょう。

チーフ
**加藤 香**
居心地の良い空間でキレイになってお帰りいただけるよう頑張らせていただきます。

スタイリスト
**本山 晶代**
お客様にやすらぎとキレイを提供できるように頑張ります！一緒に楽しく悩みを解決しましょう！

スタイリスト
**本多 詩織**
リラックスするならわたしにお任せください！スパと楽しい話をのんびりして下さい。

ケアリスト
**鴬巣 香琳**
髪のお悩みを解決できるようお手伝いさせて頂きます。シャンプーやスパでリラックスしてください！

ケアリスト
**籠橋 雅人**
お客様の髪のサポートが出来るよう日々勉強をし、一生懸命頑張っています。

ケアリスト
**澤田 拡也**
楽しい話やご相談があればお気軽にどうぞ!!お客様にあわせたシャンプーをします！

ケアリスト
**山田 雄太**
髪や頭皮にお悩みのある方、安心してください。お話聞きますよ！！

ケアリ
**水野 文**
頭皮や
いてお
あれば
に声を
ください。一緒
に解決しましょう！

**中村 敏**
似合わせでお客様の魅力を引き出します。トータルバランスでカラー、メイクなんでも相談してください！！

## ＼店舗紹介／

格子の窓と開放感のある店内で懐かしい気分になれます。

木の人形がいっぱい！何人いるか探してみて★

お子様がいるお客様の為の個室。これで退屈しない！

スタッフの紹介！コレでスタッフの事がわかるカモ？！

ヘッドスパの指名ができます！気持ち良い癒しの手を探してみては？

## ＼PickUp☀スタッフ／

トップスタイリスト
**加藤 香**
小さな悩み事でもお気軽にご相談ください。じっくりお話お伺いします。

ケアリスト
**山田 雄太**
ふっくらした手のひらで癒します。ぜひシャンプー・ヘッドスパは、僕に任せてください。

トップスタイリスト
**前川 亜沙美**
お客様の理想のヘアスタイル、理想の雰囲気づくりはお任せください。一緒に楽しみましょう♪

スタイリスト
**中村 敏**
お客様の身長、イメージ、雰囲気、ファッションなどを見て、お客様だけの似合うスタイルを提案します！

# 編集部より

## 39周年記念チケット

**11月1（日）～12月30日（水）**にご来店いただきました一般のお客様にお渡しいたします。（各種、数に制限があります。無くなり次第終了とさせていただきます）39周年の特別なチケットも用意させていただきました。**ご利用期間は2016年1月13日（水）～2月28日（日）まで**となっております。

癒しの世界へ

ダメージレスの世界へ

ふんわりの世界へ

シュワシュワの世界へ

艶感の世界へ

運だめしの世界へ

## 表紙について

39周年ということで、今回の表紙はベテラン（!?）スタッフ39人を載せてみました。

顔見知りのスタッフはもちろん、転勤などで久しぶりに見る懐かしい顔……あんなに立派になって（親の気持ち）でご覧下さい。

なんと、そのスタッフ達の秘密をブログで公開します。

「あの人、見た目は○○だけど、実は□□なのね！」ってことも…。意外な一面を見られるかもしれません。

是非、ご覧下さい。

掲載ブログはコチラ→

## 年末年始の営業時間について

年末年始の営業時間のお知らせです。

| | | | |
|---|---|---|---|
| 12月24日(木)～12月30日(水) | 通常営業とさせていただきます。 | 1月5日(火)～9日(土) | 通常営業とさせていただきます。 |
| 12月31日(木) | お休みさせていただきます。 | 1月10日(日)・11日(月) | 成人式の為、各店営業時間が異なりますので、ご利用店にご確認下さい。 |
| 1月1日(金)～1月3日(日) | 年始休業とさせていただきます。 | | |
| 1月4日(月) | お休みさせていただきます。 | 1月12日(火) | 振替休業とさせていただきます。 |

### 編集部喫茶キクリンのつぶやき

レーコー
年末、韓国でカウントダウン☆

ゴトー
山道を10分歩いただけで、なぜ筋肉痛…

Yu-ki
なんくるないさ～

よっ!しか
髪を切るか…伸ばすか…切るか…伸ばすか…

ブチョー
木星人(+)
2016年運気は最高に良いです！

真さま
羽島、コストコできるってよ。

はる
アクセサリー作りに目覚めました。

show
宝クジ買いに行かなきゃ…

ナツキ
ボルダリングはじめます！