料金後納

ゆうメール

HAPPY TIMES

TJ 天気予報

VOL.65

2013年1月号

TJ天気予報

［差出人］L-NET（株）〒550-0004 大阪市西区靭本町1-10-24
［還付先］〒491-0816 一宮市千秋町浅野羽根古金島9-1　TJ天気予報内 L-NET

ごあいさつ

皆様、新年明けましておめでとうございます。
日頃は、TJ天気予報をご利用いただきまして、心から深く感謝、御礼申し上げます。

2013年の本年は癸巳年。
物事が終結して新たに出発する意味があり、原理原則を立てて、順序に沿って企てを一致協力して進めていくことを意味する年のようです。しかし、一旦これを間違えると、一揆や騒乱を招くことになる重要な年廻りである、ともあります。3年3ヶ月ぶりとなる衆議院選で、日本はこれからの進路を選んだことになりますが、明るい未来を描いていけることを期待したいものです。

当社におきましては、昨年度、エイジングビューティーというテーマも含めまして、お客様に、いつまでも若しく美しいビューティーを楽しんでいただけるよう、教育、商材などの見直しも含め、取り組んでまいりました。また、日頃のお疲れを癒す場所として、空間づくりや人材教育にも取り組んでまいりました。美容業界の数多くある情報の中から著名デザイナーを招いた技術勉強会や、信頼のおけるメーカーの革新的な新しい薬剤や商品など、いち早くご提供できるよう勉強会を開催してまいりました。

まだまだ、ご満足をいただける内容ではございませんが、よりご満足を提供させていただけるよう成長してまいります。ご協力頂きましたアンケートの貴重なご意見も活かすべく、さらに、安心や信頼をいただけるサロンづくりを目指し、本年も懸命に取り組んでまいります。

木造店舗のやさしさで、ほっとやすまる、そんな暖かい空間をご用意し、美容室で過ごしていただく楽しさをご提供できるように、社員一同、本年も皆様をお待ちしております。本年も、変わらぬご愛顧を賜りますよう、どうぞよろしくお願いいたします。

皆様が、ご健康で幸せな新年をお過ごしに
なられますようお祈り申し上げます。

1977年創業当時のTJ天気予報

株式会社TJ天気予報
CEO　大前武司
代表取締役　大前陽子

編集長 モジコのご挨拶

あけましておめでとうございます。2013年、スタートしました。2012年も多くの皆様にお会いし、たくさん新たな発見を頂くことが出来ました。去年に増してTJ天気予報に出会えてよかった。「ハッピータイムズ」楽しみにしてるから…と思っていただけるよう、皆様にとって価値ある存在になれるよう、スタッフ一同努めてまいりますので、本年も宜しくお願い致します。このハッピータイムズを初めてご覧になられる方もいらっしゃると思いますので、少し説明をさせて頂きます。ハッピータイムズは2ヶ月に1回発行している冊子で美容の情報はもちろん、TJ天気予報のことや、スタッフのことを知って頂き皆様の声をお伺いし、より満足いただけるようなお店になっていく為にお届けしております。
それでは今年1年も皆様にとって素晴らしい1年になりますように…
VOL.65スタートです。

樋上玲子

私らしさの方程式

レジ打ちの女性

今回も実話をご紹介します。これからあと数日後に新生活を迎える方も多くみえると思います。
そんな方の夢を叶えるため、将来の希望が見えてくる内容ではないかと思います。1人の女性の感動秘話です。

その女性は何をしても続かない人でした。田舎から東京の大学に来て、サークルに入るものの、すぐ嫌になって所属を変えるような人だったのです。そんな彼女にも、やがて就職の時期が来ます。最初の就職先はメーカー系企業。しかし、勤め始めて3ヶ月で上司と衝突し、辞めてしまいます。それ以降に就職する会社も、「つまらない」「やりたくない」「私のやりたかったことじゃない」と就職しては辞めてしまうの繰り返しでした。

こんなことを繰り返していくうちに、彼女の履歴書には入社と退社ばかりになってしまい、ついに彼女を正社員として雇ってくれるところはなくなってしまったのです。

生活のためには働かなくてはならない！

結局、彼女は派遣会社に登録し、そんなある日のことです。

彼女にも新しい仕事がやって来ました。**『スーパーのレジ打ちの仕事』**です。

ところが勤めて1週間もするうちに、「私はこんな単純作業のためにいるのではない」と考えるようになったのです。そんなことを思っていた矢先、彼女のお母さんから電話がかかってきました。

「帰っておいでよ」受話器の向こうからお母さんの優しい声が聞こえてきました。母の一言に決心し、辞表を書き、荷物をまとめ出したとき、机の引き出しの奥から1冊のノートを見つけました。小さい頃に書きつづった大切な日記でした。そのノートに…

「ピアニストになりたい」と、はっきり書かれていたページを彼女は見つけたのでした。

彼女が唯一続けられたもの、それがピアノの練習でした。
「今また嫌になって逃げ出そうとしている」…そして思い起こしたかのように、お母さんに泣きながら電話をしました。

「お母さん。私、もう少しココで頑張る」と…。

彼女は辞表を破り捨て、レジ打ちの仕事をするために出勤するのでした。
ある時、ふとある考えが浮かびます。

「ピアノを練習していくうちに鍵盤を見ずに、楽譜を見るだけで弾けるようになった、この技を生かし…
「そうだ！ 私流にレジ打ちを極めてみよう！」と心に決めたのです。

彼女はキーの配置を覚え、ピアノを弾く気持ちでレジを打ち始めました。
すると不思議なことに、これまでレジしか見てなかった彼女は、今まで見もしなかったところへ目が行くようになったのです。

最初に目に映ったのはお客様の様子でした。

「ああ、あのお客様、昨日も来ていたな」
「ちょうどこの時間になったら子ども連れて来るんだな」
「この人は高いものしか買わない」など…

そんなある日、いつも期限切れ間近の安い物ばかり買うおばちゃんが、5000円もする尾頭付きの立派なタイをカゴに入れて持って来たのです。
彼女はびっくりして思わずおばちゃんに話しかけました。
「今日は何かいいことがあったのですか？」
「孫がね、水泳で賞を取ったんだよ！」
「いいですね。おめでとうございます！」

これがきっかけで、彼女はたくさんのお客様とお話が出来るようになったのです。

ある日のことでした。
「今日はすごく忙しい」と思うほど、バタバタしている日でした。
そして店内放送が響きました。

「本日は込み合いまして大変申し訳ございません。どうぞ空いているレジにお回りください。」

そして3回目、同じ放送が聞こえてきたとき、初めて彼女はおかしいと気づいたのです。
そして周りを見て驚きました。
お客様は自分のレジにしか並んでなかったのです。
店長はお客様に、「どうぞ空いているあちらのレジへお回りください。」と言ったそのときでした。

「私は、ここへ買い物に来ているんじゃない！ あの人としゃべりに来ているんだから、このレジじゃなきゃ嫌なんだ！」
その瞬間、彼女はワッと泣き崩れました。
その姿を見て、お客様が店長に言いました。
「そうそう。私たちはこの人と話しするのが楽しみで来ているんだ。今日の特売は他のスーパーでもやっているよ。だけど、私はこのお姉さんと話をするためにココへ来ているんだ。だからこのレジへ並ばせておくれよ。」

彼女はポロポロと泣き崩れたまま、レジを打つことが出来ませんでした。

どうですか？ すごく感動する話ですよね！
この女性は、「仕事」というのはこれほど素晴らしいものだと初めて気づいたのです。

何気なく仕事をするのではなく、ちょっと違った視点で見てみる。
そうすると、新たな発見があり、視野も広がる。
同じ接客業としてすごく勉強になりました。今の時代、安売りだけではお客様を獲得することが出来ません。ちょっとしたサプライズ、お客様1人1人のことを思っての接客、これからはこのようなことが大事だと感じました。

初めにもお話しましたが、4月から新社会人になる方も、これから就職活動をされる方もみえると思います。いつか、「あぁ、この仕事を選んで本当に良かった！」と思えるような仕事についてほしいです。
自分の進む道に迷ったら、まずじっくり考えてみましょう。きっと自分にしか出来ない何かがあるはずですよ！

食いしん坊王子のおいしいもの食べ歩き

あけましておめでとうございます。

2013年明けました!2012年も無事終わり、皆様には本当にお世話になりありがとうございました。本年もどうぞよろしくお願いします!1年の間には本当にいろんなことがあります、良いことも悪いことも・・・。でも、どれもこれも自分の成長につながる出来事ばかりでほんの少しづつではありますが毎年成長をしながら歳を重ねていけることに喜びを感じる今日このごろです。こんなことを言えるようになった自分も歳をくってきたのか(笑)。1年を振り返りまた新たなスタートに立つにあたって、本当に良い仕事をさせてもらってるなって感じます。美容師という仕事を通じて多くの方と出会い、係わる時間を持てることに日々感謝ですね!また今年も自分を含め、TJ天気予報スタッフ一同気分を新たに全力で皆様の綺麗のお手伝いをしたいと思いますのでどうぞよろしくお願いします!!

食いしん坊王子のおいしいもの食べ歩き!!

ちょっと高級で老舗の「串揚げ」のお店に行ってきました。

2度あることは3度ある・・・、どころじゃない!!またまた行こうと思った先でのトラブルです(泣)。今回は寒い冬の夜にピッタリな「鍋」を食べに行く予定でした。そのためにちゃんと定休日も調べて当日電話までして営業を確認しました...が!なんと、お店に入った時に出てきた店員さんが一言「今日は予約の方でいっぱいです...。」「ホントかよ〜!!」って心の中で叫びましたね。考えてみれば12月、忘年会真っ盛りのシーズン...ありえなくもないか...予約をしなかった自分を戒めつつ店を後にしました。

しか〜し、こんなことは前にもあって流石に学習をしています。急遽割と近くで目をつけていたもう一件の方にトライ。こちらもほぼ満席でしたがなんとかいけました。その行ってきたお店が栄にある「宝山」という27年前からやっているという老舗の「串揚げ」のお店です。ビルの2階にあって、物々しい看板がついていたりしてとても串揚げのお店には見えないところでした。カウンターのみのけして広くないお店はほぼ満席!しかもちょっと重役系の方が多いのにビビりました。席についてメニューを探していると、カウンターにいたオーナーが「うちはメニューは無いよ、串物13本とデザート串2本の合計15本で2500円のコースのみ」って言われました(笑)とても引き返すわけにも行かず「じゃ、それで」ってオーダーしました。その後順番に色んな串が出てきました。しかも結構変わり種が多く見た目でも楽しめて、味でも満足して2度美味しい思いができます!中でも僕が気に入ったのが「餅めんたい」と「トマト(肉団子巻)」、「赤飯」などと季節もので「牡蠣」が最高でした!すごく面白くて気さくな熟年のご夫婦でやられているんですが、お客さんとのトークも軽快ですごく楽しい時間を提供してくれます。季節ごとやその時に入った食材によってメニューが変わり、すべておまかせで出てくるのも楽しいですね!もちろん最初に食べれないものや苦手なものは聞いてくれる心遣いもバッチリです!そしてもうひとつ面白いのがデザートの串。いろんなスウィーツを揚げちゃうんです!!

中でも初体験な上にめっちゃ美味しかったのが「赤福」と「洋梨」です。カラッと揚がった衣の中にとろけるお餅とあんこは絶品です。洋梨に至ってはお客さんに出す前にブランデーで火をつけるパフォーマンスまであって演出までがこだわってました。ちょっと贅沢なお値段ですが味もお店の雰囲気もすごく良いので機会があったら行ってみてくださいね♪

今回はちょっと趣向の違う感じのお店でしたがいかがでしょうか??栄の錦というとちょっと構えてしまう感じですかね?(笑)確かに僕たちも若干浮いてるかなって思いましたが、ここの店はそんなことを気にさせない気さくさがあり居心地が良かったです。思い込みのイメージだけでなく色々挑戦はしてみるもんだなって感じですね

次回は今回のリベンジで「鍋」行こうと思ってますのでこちらも乞うご期待!ではまた次号で!!

本部住所 〒491-0816 愛知県一宮市千秋町浅野羽根古金島9-1
「TJ天気予報 王子の食べ歩き係」まで FAX(本部)0586-81-1488

※採用させていただいた方には、'王子'よりステキ?なプレゼントをお送りします♪

串の宝山さん
名古屋市中区錦3-7-13 栄錦ビル2F
tel.052-961-0670
営業時間 / 17:30〜LO22:00 定休日 / 不定休

極上のお歳暮チケット ご利用スタート

ヘッドスパ20%OFF

プロによる極上のスパで、
きれいな髪と頭皮を作りましょう。

・リフトアップスパ 2,620円→2,096円

ポイントパーマ30%OFF or ストレートキャンペーン価格

さまざまなデザインの再現性がUP。
今回は、全体ストレートもお得です。

・ポイントパーマ 3,150円→ 2,205円
・スタンダードコース 16,500円→13,980円
（カット+ストレートor縮毛矯正+トリートメント込み）

炭酸泉・炭酸ソーダ

髪と頭皮のリセット
シャンプーでは落とせないものまで落とします。

・炭酸泉or炭酸ソーダ 1,050円→525円

10分間マッサージ（平日限定）

不滅の人気メニュー！
最後のシメは、この極上タイム。

お子様カット（平日限定）

入学・卒業、お子さんにとって大切な時期に、うれしい1枚。

技術料金4,000円以上をされたお客様と同日にご来店されたお子様のみ有効とさせて頂きます。
※小学生以下のお子様を対象とさせていただきます。

黒ひげ危機一髪

燃えるギャンブル魂！
イチかバチか、運試し。

1本で黒ひげが飛び出したら1,000円OFF

1月16日㊌から使えます
（2月28日㊍まで）

TJスタッフ 超オススメ！ヘッドスパ

頭皮のトラブルや悩みを抱え、ヘッドスパをされるお客様が急増しています。

●頭皮の硬さ　●頭皮のフケやかゆみ　●頭皮のベタツキ

等、頭皮のコンディションに合わせたヘッドスパを選び、施術させて頂きます。
また、ヘッドスパをする事により、血行促進による「アンチエイジング効果」やお顔の「リフトアップ効果」も得られます。
是非この機会にお試しください。

リフトアップスパ

（シャンプー・ブロー別）
2,620円～

癒しの時間とアンチエイジング

check! こんな方へおすすめです！

- ☑ 美顔・小顔にご興味のある方
- ☑ 髪のボリューム不足を気にされている方
- ☑ 頭皮の乾燥を気にされている方
- ☑ 白髪を気にされている方

頭皮にマッサージクリームをつけ、ゆっくりとマッサージ、リフトアップ効果もあり。
頭皮を健やかにするだけではなく、アンチエイジングにも働きかけます。

祝！VIP客様

2013年をもっと楽しくなる。

皆様にお送りしたハッピータイムズの中に

ダイヤモンドパスポート

ダイヤモンドパスポート
or
プラチナパスポート
どちらかが入っていると思います。

プラチナパスポート

このパスポートは何か？

江戸時代で言えば、水戸黄門様の印籠のようなモノです。印籠と言えば「え～い静まれ、静まれ～～い!!この紋所が目に入らぬか!こちらにおわすお方をどなたと心得る!恐れ多くも先の副将軍、水戸光圀公に有らせられるぞ!」「はは～～～（汗）」悪党が観念する、あの名シーン

ちょっと大げさ、かなり大げさに言いましたが水戸黄門様の印籠までの効果はありませんが、そんな想いで作ったパスポートになり、このパスポートをお持ちのお客様には2013年もヘアスタイルを楽しんで頂きたい!オシャレを楽しんで頂きたい!そんなHAPPYな毎日が続く、応援団でありたいと私達は考えています。

このパスポートをメンバーズカードの中に入れてスタッフにご提示下さい。
すると様々なHAPPYが2013年皆様に起こります。

そのHAPPYの一部をご紹介します!

2013年をもっと楽しくする6つのHAPPY

HAPPY 01 誕生日月にご来店でお得に！

誕生日月にご来店で **ヘッドスパ**
or **トリートメント** どちらかをもれなくプレゼント!

こちらのチケットをスタッフにご提示下さい!!

HAPPY 02 ポイントカードで財布にエコ！

一般メンバーズカード
30ポイント **1,000円OFF**

→

ダイヤモンド・プラチナカード
40ポイント **2,000円OFF**

33%もオトクに!!

※技術料金1,000円につき、1ポイント

HAPPY 03 前髪カット無料！（前回来店日より45日以内）

TJ天気予報は前髪を大切にします。
すぐに気になる前髪を素敵にカットします!!

平日はもちろん土・日・祝も無料になります。

HAPPY 04 美容室専売商品10%OFF！

キレイなヘアスタイルは日頃のお手入れが大切!
シャンプー・トリートメント・スタイリング剤が
10%OFFで購入出来ます。※一部除外品あり

HAPPY 05 2ヶ月に1回ハッピータイムズが届きます！

ハッピータイムズでは、ヘアデザイン情報・
お得なキャンペーン・スタッフ紹介などの内容をお伝えし、
キレイなヘアスタイル作りのお手伝いをします。

お得な情報がいっぱいです。

HAPPY 06 特典企画に参加できます！

TJ天気予報らしい、面白い企画をいっぱい考えています。
詳しい内容は、ハッピータイムズでお知らせします!!

ダイヤモンド・プラチナパスポートをお持ちの方限定です。

本年もＴＪ天気予報にご来店いただき、満足をしていただきたい！

すべてのお客様に満足を
プレゼント

1月5日(土)～2月28日(木)にご来店いただき、
技術料金4,200円以上ご利用の**ダイヤモンド・プラチナ会員様限定**です。
くじを引いていただき、素敵な商品をゲットして下さい！

全身に使えて大満足　全店50セット

ナノ分子配合ローションが潤いを与え
ハリと弾力のある美しい身体に

Plosion
炭酸ミストフェイスセット

定価 49,800円

※後日、商品は発送させていただきます。

エイジングケアで大満足　全店200個

新発想ホルモンエイジングケア
年齢を感じさせない、ハリ・うるおい肌へ

ナノミック ザ クリーム
（美容クリーム）

“抗しわ、ハリ、うるおい”を
補い・守り・育みます。
小じわがうすく、
うるおい・弾力がよみがえる。

30g 定価 10,500円

もっと潤って大満足　全店400個

塗って寝るだけで翌朝びっくり
集中うるおい美肌ジュレ

ナイトモイスチュア ジュレ
（ジェリー状美容クリーム）

みんなが実感!
翌朝、驚きの
うるおい・ハリ美肌。

@cosme
アットコスメクチコミランキング
第2位

100g
定価 3,990円

素肌美人で大満足　全店500本

角質を落として生まれたての肌に!!
くすみ・毛穴・ごわごわ肌を解消!

ハーブクリア ジェル ピュア
（角質除去ジェル）

お手入れ後のお肌を
うるおわせます。

120ml 定価 2,100円

開けてみて大満足　全店1,000袋

いろいろ試してお気に入り商品が探せます

福袋

おなかいっぱいで大満足

腹が減っては戦ができぬ

お菓子つかみ取り

大切なおはなし

皆さんには「大切な人」、もしくは「大切にしたい人」はいますか？
人間は一人で生きている訳ではありません、日常生活の中で必ず人との係わりを持ちますよね？
そんないろんな係わりのある人たちの中でも特に感謝したい人、
大切にしたい人に向けて贈る素敵なギフトをTJ天気予報がご用意いたしました。

それがこの「プレミアム紹介チケット」です！

このチケットの特典

な、なんと初めてTJ天気予報にご来店いただいた方の

技術料金が **50%OFF**（半額）になるんです。

有効期限2013年3月末日まで

TJ天気予報のスタッフが全力を尽くしてあなたの大切な方の綺麗のお手伝いをさせていただきます。
日頃の感謝の気持ちを込めてこのチケットをお渡しください！

このチケットをご利用できる方

01.皆様の大切なご家族・お友達に限らせていただきます。
02.TJ天気予報に初めてご来店される方。
03.お一人様一回限りです。
04.技術料金より50%offさせていただきます。
※一部対象外のメニューもございます。

もう1つの特典として

チケットをお渡しいただいた方に感謝の気持ちを込めて
次回の技術料金を **30%OFF** にさせて頂きます！

あなたの本当に“大切な人”へあなたの“大切な想い”を届けてください！

2013年TJ天気予報からの最初の贈り物…

HAIR MAKE：西川真菜（千秋店）

HAIR MAKE：鈴木恭香（福沢店）

HAIR MAKE：西川真菜（千秋店）

HAIR MAKE：杉野知美（大府店）

HAIR MAKE：森永莉奈（豊田店）

HAIR MAKE：市橋奈実（末広店）

TJ天気予報 大人の素敵を叶える！お勧めメニュー

CUT・OPTION
（カットはシャンプー・ブロー込み）

日頃のお悩みやご希望の
デザインをご相談ください。

カット ¥4,200～
※一般の方のカットです。
いろいろなテクニックでスタイルをつくります。

ハナコカット（高校生のみ） ¥3,150～
※高校生の方のカットです。

ジュニアカット（中学生のみ） ¥2,620～
※中学生の方のカットです。

チャイルドカット（小学生以下） ¥2,100～
※小学生以下の方のカットです。

眉カット ¥520
※眉をきれいなカタチに整えます。

前髪カット ¥520
※前髪のみでも気軽にご来店下さい。

PERM
（シャンプー・カット・ブロー込）

カットとパーマがセットになった
お得なメニューです。

大きめのカール感が手に入る！
コスメカール ¥12,600
（カット＋コスメカール＋トリートメント）
※本物を求める、大人の良質なウェーブ・カールスタイル
スタッフお勧めのメニュー!!

しっかりカールで弾むように軽い！
エアーパーマ ¥13,600
（カット＋エアーパーマ＋トリートメント）
※新技術により今までできなかったカール感が実現。
カラーとの共存・繰り返しOKです。

やわらかく弾む上質カール！
デジタルパーマ ¥14,800
（カット＋デジタルパーマ＋トリートメント）
※お手入れ簡単で大きめカールが綺麗に出来る。
カールが長持ちするのも人気の秘密です。

根元はストレート、毛先はふんわりカール！
デジストカール ¥21,000
（カット＋根元ストレート＋デジタルパーマ＋トリートメント）
※デジタルパーマと根元の気になるクセ毛を伸ばす
ストレートパーマが同時に出来る、最新メニュー。

STRAIGHT
（カット＋ストレート or 縮毛矯正＋トリートメント込み）

カットとストレートがセットになった
お得なメニューです。

ナチュレート ¥16,500
（カット ＋ ナチュレート ＋ トリートメント込み）
※髪の毛が丸くなるから自然に動くストレート

スタンダードコース ¥16,500
（カット ＋ ストレート or 縮毛矯正 ＋ トリートメント込み）
※ストレートパーマをかけた際、髪はアルカリ性に傾きます。
そのアルカリを除去し、手触りをなめらかにするトリートメント付き。

ハイクラスコース ¥17,500
（カット ＋ ストレート or 縮毛矯正 ＋ トリートメント込み）
※お客様のご要望に合わせ、しっとり or サラサラの
仕上がりを選んで頂けるトリートメント付き。

ハイグレードコース ¥18,500
（カット ＋ ストレート or 縮毛矯正 ＋ トリートメント込み）
※髪に水分、油分、たんぱく質等の栄養を与えながら、痛みにくく
キレイなストレートスタイルが続けられるトリートメント付き。

プレミアムコース ¥19,500
（カット ＋ ストレート or 縮毛矯正 ＋ トリートメント込み）
※髪のダメージやパサつきに対して、最も効果の高い
トリートメントを施術することで、誰もが憧れる上質な
ストレートデザインになります。

COLOR
（シャンプー・カット・ブロー込み）

カットとカラーがセットになった
お得なメニューです。

スタンダードコース
Ⓢ¥8,800 ⓂⓁ¥9,800
ⓁⓁ¥10,850
※アメリカ・ドイツ・日本の厳しい基準をクリアーしたカラー
剤を使用し、根元～毛先まで均一で輝く色を再現し、
綺麗なカラーデザインを提供します。

ハーブ・アヴェダカラーコース
Ⓢ¥9,850 ⓂⓁ¥10,850
ⓁⓁ¥11,900
※日本人の髪を研究し、自然界由来の成分やハーブ
エキスなどで髪のダメージを最小限に抑え、艶やかな
髪色をデザインします。

ファーストカラーコース
Ⓢ¥9,850 ⓂⓁ¥10,850
ⓁⓁ¥11,900
※もっと綺麗！もっと艶やかに！
上質をコンセプトに開発された、
大人のワンランク上の上質なナチュラルカラー

TREATMENT
（シャンプー・カット・ブロー別）

トリートメントをすることにより
デザインの再現性がUPします。

理想の髪を取り戻す集中ケア
ヘアマスクトリートメント（集中ケア） ¥2,100
※高濃度の有効成分がダメージ部分に作用し、髪本来の
ツヤのある、しなやかで美しい髪に仕上がります。

質感へのこだわり
ビタミントリートメント（スタッフオススメ！マルチトリートメント） ¥3,150
※あらゆる髪質・悩みに対応し、最適な髪の状態にする
マルチトリートメント

潤いから生まれる厚みのある髪へ
プレミアムトリートメント ¥4,200
※5つのステップで髪の必要な成分を補給することにより、
感動的な髪質と質感を実現しました。

OTHER
（シャンプー・カット・ブロー別）

お勧めの
アンチエイジングメニュー。

話題の炭酸
炭酸泉・炭酸ソーダ 各 ¥1,050
※髪と頭皮のリセット。
シャンプーでは落とせないモノまで落とします。

頭皮に潤いと、やわらかさを与えます。
ヘッドスパ ¥2,100～
※頭皮の疲れをリセット。自分へのご褒美にどうぞ。

頭皮に働きかけて「顔の印象を変える」
リフトアップスパ ¥2,620～
※頭皮にうるおいを与えるとともに、
リラクゼーション効果を高め、リフトアップを実現します。

※その他たくさんのメニューをご用意しております。
メニューの豊富さがデザインのバリエーションを広げます。

Ⓢ ＝ リップライン上まで
Ⓜ ＝ 肩上まで
Ⓛ ＝ 肩下以上肩甲骨まで
ⓁⓁ ＝ 肩甲骨以上

30代〜40代のHAIRの悩みを解決

マイナス5歳を実現する

印象年齢は髪で決まる!!

〜ハリ・コシ・ツヤなどの素朴な悩みを解決します〜

1 カラーで変身

〜決め手は、ボリューム感のある質感〜

立体カラーでメリハリUPと女子力UP

髪の悩み

やはり白髪が気になりますね。根元は1ヶ月ぐらいで出てくるので毎回カラーをしなければいけないので大変ですね、後は毛先のパサつきです。

Before

モデル 安藤 杏子さん(31歳)

工程

根元の気になる白髪をしっかり染めることはもちろんですが、髪と地肌に優しいカラー剤を選択することで続けられるデザインになります。

今やカラーの常識になりつつあるホイルワークカラー!デザインに動きと柔らかさをプラスします。

After

point 1 **トップのボリューム**
トップがつぶれてしまうと目線が下がり、顔が強調されます。ボリュームを出すことでバランスの良いデザインになります。

point 2 **サイドのボリューム感**
サイドのボリュームがつぶれてしまうと寂しい印象に見えます。サイドにボリューム・動きをプラスして華やかな印象に。

point 3 **メリハリのあるデザイン**
ホイルワークを入れることでスタイルにメリハリが出て、明るさ元気さがプラスされ、マイナス5歳のデザインになります。

担当スタイリスト
池田 裕子(千秋店(P3))

マイナス5歳を実現するメニュー ファーストカラー(シャンプー・カット・ブロー込) ¥10,850〜

2 カット・コテで変身

〜決め手は、弾むようなカール感〜

2013年ヒットするくしゃ可愛カール

髪の悩み

自分でキレイにブローするのが難しいですね。朝は時間がありませんし、何かと忙しいですから、簡単にブロー出来るスタイルがいいですね!

Before

モデル 長澤 優子さん(36歳)

工程

厚みを残しながらくしゃっとした質感・動きを出す為にランダムにレイヤーを入れていきます。

ペタンとしやすい前髪に柔らかさ動きをプラスするようにレイヤーをつけ、ボリュームが出やすい前髪にします。

After

point 1 **無造作ふんわりバング**
重い前髪はちょっと…そんな方にオススメな前髪は、分け目なしで、毛先は軽い無造作ふんわりバング。

point 2 **くしゃ可愛カール**
クセ毛のようなイメージで、柔らかいカールの質感はお手入れ簡単で可愛いので大人に人気のデザインです。

point 3 **毛先のランダム感**
空気感、無造作感は、手で握り込みながらブローすることで柔らかな質感になります。スタイリング剤も、ベタつかないモノを使用します。

担当スタイリスト
山田 はるか(穂重店(ヤッホー))

マイナス5歳を実現するメニュー カット(シャンプー・ブロー込) ¥4,200〜

3 カラーで変身

～決め手は、メリハリのあるカラーリング～

透け感のある柔らかな、メリハリカラーでオシャレに！

髪の悩み

顔周りに白髪があるのが一番気になりますね。それとサイドの髪が前にハネるのでいつもブローが大変です。

Before

モデル 矢島 由香里さん(42歳)

工程

顔周りの白髪には濃い色のカラーを選択して、しっかり染めます。

髪全体にハイライト・ローライトを交互に大きく入れることで立体感と艶感をUPさせます。

After

point 1 サイドから見える目を魅力的に!

前髪を目の上で分けることで、目元が明るく見えて魅力的な横顔になります。

point 2 引き締めローライト

動きが見えにくいストレートボブにデザインにメリハリをつけて、引き締め効果のあるローライトがオシャレ度をUPさせます。

point 3 透け感のある柔らかい色味

好感度をUPさせ、柔らかな印象を引き出す、透け感のあるカラーリングはTJ天気予報の得意技です。

担当スタイリスト
小野原 美幸(末広店(P9))

マイナス5歳を実現するメニュー　ファーストカラー(シャンプー・カット・ブロー込)　¥10,850～

4 カット・コテ仕上げで変身

～決め手は、作り過ぎない柔らかな質感～

柔らかさが触りたくなる大人のコテ仕上げ

髪の悩み

自分で簡単に出来るコテ仕上げを教えて欲しい。どうしても自分でやると巻いた感がでちゃうのがイヤですね…

Before

モデル 土屋 美香子さん(43歳)

工程

サイドの髪をフォワードに巻くことで顔にかかりながら、柔らかな質感を作る事が出来ます。

トップの髪をランダムに巻くことでより自然で作り過ぎないコテ巻きの仕上がりになります。

After

point 1 ふんわり厚みのある前髪

ふんわり厚みのある前髪は、目の上でカットすることで目の印象を魅力的にしながら、柔らかなイメージにします。

point 2 サイドのボリューム感

耳上にボリューム感を出すことにより、華やかさと軽さを表現します。

point 3 ふんわりカール

コテ巻き仕上げの後、毛先を振るように散らし、空気感のある質感にすることによりフェミニン度がUPします。

担当スタイリスト
山下 朋世(尾張旭店(9mm))

マイナス5歳を実現するメニュー　カット(シャンプー・ブロー込)　¥4,200～ コテ仕上げはサービス

5 カットとカラーで変身

～決め手は、肌をキレイ魅せる色味～

柔らかさが心地よいラウンドショートボブ

髪の悩み

髪の量が多く、髪質が硬く重くみえてしまうので、イヤですね。軽やかで動きのあるデザインにしたいです。

Before

モデル 大森 美紀さん(46歳)

工程

髪の表面にホイルワークを入れて動きのあるデザインにします。表面に入れるだけなので短時間で出来ます。

ふんわり柔らかな印象に見えるように全体にカラーを入れ、柔らかさをプラスします。

After

point 1 トップのふんわり感

トップのつぶれやすいところにレイヤーを入れる事で、軽さと動きが出ます。トップ～毛先まで柔らかな曲線がオシャレなショートボブスタイル。

point 2 厚めで柔らかな前髪

顔の印象に柔らかさを与える前髪を厚めに!軽く!作ることでソフトなイメージになります。

point 3 メリハリのある毛先の質感

サイドやネープの髪をスッキリ、シャープにする事で、デザインにメリハリを出しながら首元をスッキリさせます。

担当スタイリスト
高倉 真喜子(北名古屋店(7mm))

マイナス5歳を実現するメニュー　ファーストカラー(シャンプー・カット・ブロー込)　¥10,850～

6 カラーで変身

～決め手は、ホイルワークで華やかなイメージに～

肌に馴染む明るめカラーが上品で！カワイイ！

髪の悩み

白髪が気になるので、しっかり染めたいけど暗くなるのがイヤ明るい色をオシャレに楽しみたい。

Before

モデル 伯 リカさん(48歳)

工程

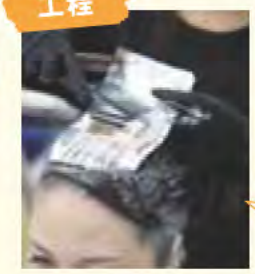

つぶれやすいトップにハイライトを入れることで、ボリュームUP!顔周りに入れる事で華やかな印象に。

ネープに明るい色を入れる事で動きと空気感を出しながら、より華やかな印象をプラスします。

After

point 1 ふんわり自然なボリューム

大人世代のスタイリングのコツは、トップのボリューム感が大切。ふんわりさせることで、若々しいイメージに。

point 2 明るい色でも白髪をしっかり染める

ハデ過ぎない、暗くなり過ぎない明るく上品な色は女性の憧れ。大人には大人を素敵に輝かせるカラーがあります。

point 3 毛先の軽さ・動き

華やかさをプラスする毛先の動きと軽さ。
それを表現するにはホイルワークが最適です。

担当スタイリスト
村永 しのぶ(江南店(1mm))

マイナス5歳を実現するメニュー　ファーストカラー(シャンプー・カット・ブロー込)　¥10,850～

カラーでマイナス5歳を実現!!

マイナス5歳を実現する、ワンポイントアドバイス!!

★ point ★

髪の色の明るさによって、肌の見え方や見た目のイメージが大きく変わります。ヘアカラーは肌とのコントラストが強い暗い色よりも肌との調和がとれたソフトな明るい色がお勧めです。

暗い色よりもソフトな明るい色に！

暗い ➡ 明るい

BEFORE

Before の場合

髪の色が暗いと…

- ■顔色を暗くして淋しい印象に。
- ■くっきり効果でシワやたるみが目立つ。
- ■コントラストがはっきりしてしまうので強いイメージで見えてしまう。

AFTER

After の場合

髪の色が明るいと…

- ■肌色と髪色がなじみ肌全体が明るく見える。
- ■軽やかでボリューム感があるように見える。
- ■ハイライトなどのデザインカラーがオシャレ度をUPさせる。

初染め

TJ天気予報でいつもカラーをしていただいているみなさまありがとうございます。

しかし、まだご来店いただいているお客様の中で、TJ天気予報でカラーをされたことがない方がたくさんいらっしゃいます。

そんな皆様にカラーデザインを通して、おしゃれを楽しんでいただきたく、特別企画を用意致しました。

それが初染めです!!

こんな方へ…

- ホームカラーでいつもご自分でされている方へ
- 少し白髪もでてきて、そろそろカラーを考えている方へ
- カラーでイメージをかえてみたい方へ
- 会社などの規定で明るいカラーを楽しめない方へ
- なかなか時間がなくてカラーできない方へ

TJ天気予報で初めてカラーをされる方限定の特別企画です

初染め価格 ～カラーとの出会いが人生を変えます～

10,850円 → **7,500円**

（カット + ハーブ・アヴェダカラーⓂⓁ or ファーストカラーコースⓂⓁ）

期間限定：2013年1月5日（土）～2月28日（木）

カラー剤にとことんこだわっています。

TJ天気予報のカラーが、ツヤツヤでダメージレスな秘密はコレ!!

お客様の髪の状態、ご希望のデザインに合わせてカラー剤をチョイスし、
艶やかで、カラーデザインを続けて楽しんで頂ける日本でもトップレベルのカラー剤を使用しております。

資生堂 PRIMIENCE

贅沢

スーパーヒアルロン酸カラー

［水の働き］と［光の効果］を最大限に活用しパサつきに負けない圧倒的なツヤ・うるおい・クリアな発色を実現。

ナプラ

お客様に安心を
頭皮と毛髪にやさしさを

ハーブカラー

保湿・保護効果に優れた6種のハーブエキスが髪にやさしく、頭皮への刺激を抑え、天然由来の保湿成分がうるおい・つやめく美髪に導きます。

AVEDA

スタッフお勧め!

アヴェダカラー

配合成分の93%が自然由来の成分。髪へのダメージを抑えるだけではなく、生分解性にすぐれるなど、環境にも配慮したヘアカラー。

ミルボン ORDEVE

質感の新領域へ

オルディーブカラー

CMCの幅を広げてカラー剤を効率よく浸透させ、根元から毛先まで均一な美しさを表現します。アルカリの量も最小限に抑えて髪の負担も最小限に。

日本グランデックス社

トリートメントをしたような仕上がり

和漢彩染

日本古来伝統の染色技法と近代科学の染毛技法を融合させた和漢植物エキス（天然保湿成分）を使い、傷まない、臭わない、低刺激を実現。

〈カラーカウンセリング〉

スタイリストがお客様の肌色、髪質に合わせご希望のお色をご提案させて頂きます。

〈前処理・塗りわけ〉

根元と毛先のカラー剤を変えることでダメージを最小限に抑え毛先のダメージ部分には、カラー専用のトリートメント剤を塗布することで根元～毛先まで綺麗で艶やかな色を表現します。

初染め！4人のTJ天気予報のお客様が体験!!

カラー1つで色々なオシャレの楽しみ方があります。白髪をカバーしたい！もっとキレイな色を楽しみたいなど… 実はこんなカラーのテクニックもあるんです!!

AFTER

ホイルワークを入れることで明るい印象に!!

白髪もしっかり染まる9レベルのアッシュブラウンに明るいホイルワークを入れる事で華やか印象にハデに成り過ぎない 柔らかいアッシュ系の色は大人の女性にお勧めの色です。

カラーリスト：市橋奈実（末広店）

Before

モデル：阿部 成美さん

お悩み…

最近白髪がチラホラ出てきました…
今まで明るい色に染めていましたが、
白髪染めにすると 暗くなるのが
イヤですね。

悩み解決POINT!

美容室のカラー剤は、明るい色でも白髪キッチリカバー出来るようになっています。それにプラスしてホイルワークを入れることで より動きのある明るいカラーが楽しめます。

TJ天気予報 カラーワンポイントアドバイス

白髪染めは暗くなる…と思っている方が多くいらっしゃいます。TJ天気予報のカラーは、明るい色でも白髪をキッチリ染める事が出来ます。また、ポイントでホイルワークを入れる事で、より色々なデザインが楽しめます。

初染め価格
ファーストカラーコース
7,500円
（カット込み）

AFTER

短時間でキレイにしっかり染まる。

地毛の色に近いナチュラルブラックで白髪をしっかり染めることで5歳若返った印象に

カラーリスト：伊藤大規（豊明店）

Before

モデル：那須川 潤さん

お悩み…

仕事で制限があって髪を明るく出来ない。
最近白髪が多くなったが、時間が無いので
カラー出来ないまま
今の状態になってしまった。

悩み解決POINT!

シャンプー台でのカラー剤塗布なので時間もかからず更に放置時間も約10分でキレイに染まります。

TJ天気予報 カラーワンポイントアドバイス

メンズブラックの一番のPOINTは簡単！早く！キレイ！にです。シャンプー台でカラー塗布・放置をするので、寝ている間にキレイなカラーが仕上がります。カット時間と合わせても約1時間ぐらいで出来ますので、忙しい方にピッタリのメニューです。

初染め価格
メンズブラック
2,500円
（約10分・カット別）

Before

モデル：阿部 めぐみさん

お悩み…

子供が小さいのでなかなか
美容室に行けないし、時間が無いので
家でホームカラーをしているので
ムラムラで毛先の
パサツキが気になる。

悩み解決POINT!

毛先のカラーを塗布する前にトリートメント処理をして髪の内部に栄養補給することで、ダメージ感じさせない艶やかな色を表現します。

TJ天気予報 カラーワンポイントアドバイス

根元と毛先の髪の状態・ダメージ具合に合わせてカラー剤を変える事が大切になります。毛先は、長年のダメージでパサついていることが多いので、トリートメント成分を補給してからカラーをしましょう。ハーブカラーや植物由来のカラー剤を使用することでダメージレスになります。

初染め価格
ハーブ・アヴェダ
カラーコース
7,500円
（カット込み）

AFTER

根元～毛先まで同一の色味。

薬剤MIXの工夫でムラを修正しながら毛先～根元までキレイなナチュラルブラウンを表現自然な艶やか色は、上質なおしゃれの楽しみ方

カラーリスト：魚住宏祐（多治見店）

Before

モデル：佐倉 智樹さん

お悩み…

会社の規定があるので
髪を明るくする事が出来ないが
雰囲気を変えてみたい。
マメにカラーすることも面倒なので
出来ないと思います…

悩み解決POINT!

根元のカラー剤の少なく毛先を多く塗布することで根元から自然に毛先が明るくなり立体感が出ます。また根元が伸びてきてもそれほど気にならないのもPOINTです。

TJ天気予報 カラーワンポイントアドバイス

ちょっとだけ明るくするだけでも、おしゃれな雰囲気が出ます。根元から毛先にかけての明るくなる自然なグラデーションカラーなので、頻繁にカラーをする必要がない。毛先が明るくなることで、立体感や束感、軽さを表現できます。髪が重たくなりやすい人、多い人にもオススメです!!!

初染め価格
ハーブ・アヴェダ
カラーコース
7,500円
（カット込み）

AFTER

染めたことを感じさせないグラデーションカラー

会社の規定に沿った色の明るさで表現。アッシュ系を色を使うことでくすみが出るので明るく見え過ぎず髪に束感と動きが出るようにデザインしました。

カラーリスト：中野裕央（津島店）

2013年!! 今年も美肌をめざそう!!
“冬は肌がお手入れを欲している時季”

気温が低く乾燥する冬。肌にとっては1年でもっともシビアな季節です。
かさつく。ハリがない。キメが乱れる。透明感がない…。冬の肌は悩みのオンパレードこの季節にしっかりケアする事が大切です。
冬になり温度が低下すると(寒くなると)、毛細血管が収縮し血行が悪くなります。そうすると、毛細血管から栄養分や酸素などの供給が十分になされず肌細胞の活性化が鈍化するなどして**肌の新陳代謝**が適切に行われなくなります。
新陳代謝の乱れは肌の様々な機能に悪影響を与え、肌の衰えを早めてしまいます。

1/5(土)~2/28(木)

しっとり艶肌

冬の潤(うる)☆艶(つや)フェイシャル

70分 ¥8,000 → ¥6,500

1. ウエルカムマッサージ

デコルテ、腕～肩にオイルを塗布し新陳代謝が低下した上半身の代謝を促進します。
新陳代謝UP↑

2. W クレンジング

ダーマロジカプレクレンズを使って完璧なクレンジングでよりクリーンな肌へ!
2度目のクレンジングはお肌にあったもので!
肌のバリア機能はそのままに、しっかり洗いあげます。

3. 肌分析

顔面を14ゾーンに分け、肌を細かく分析していきます。

4. 角質除去

古い角質をきれいにオフすることでターンオーバーを促進していきます。肌をくすませる余分な角質を肌にやさしいデイリーマイクロフォリエントで除去していきます。

5. 保温マッサージ

エッセンシャルオイルと保湿クリームでマッサージ。循環をよくすることで内側から自然なツヤが生まれます。
新陳代謝UP↑

6. マスクセラピー

オートミールマスクでプルプルお肌に!透明感、しっとり感などなど実感いただけます。植物エキスが肌へ浸透して細胞がふっくらしていきます。

7. スキンアップ

お肌に合わせた化粧水&クリームでお仕上げ。肌に必要な水分補給+保湿をしっかりしていきます。

お正月、遊びすぎた方、ダラダラしちゃった方

疲れなんてとんでけ～♪

遊びすぎて疲れた、ダラダラすごして体が重い、そんな方はオイルマッサージで流れを改善して **スッキリ**しましょう!!

1/5(土)～2/28(木)

脚スッキリ!! リラックスボディー

60分 ¥8,000 → ¥6,800

1. スチームタオル

スチームタオルで足を温めます。

2. 足のストレッチ

マッサージを始める前の準備運動。

3. フットオイルマッサージ(表)

もも～指先までのマッサージ。

4. 背中のマッサージ

疲れのたまりやすい背中をゆっくりオイルマッサージします。

5. フットオイルマッサージ(裏)

もも～足裏までしっかりマッサージします。

6. ふきとり

ホットタオルでふきとります。

Cocoaで頑張った心と身体にご褒美を!!

女性ご新規様限定 **平日割企画**

クレンジング

マッサージ

パック

仕上げ

リラックスフェイシャル (50分)

通常 ¥5,000 特別価格 → **¥3,500**

要予約 ～1日限定3名様とさせて頂いております～

ニキビの原因となるようなつまり成分は一切配合されていないダーマロジカ化粧品でクレンジング、仕上げまでALLハンドテクニックで、お肌の疲れをとっていきます。肌の生まれ変わりを体感してくださ

こちらをお持ちください

Spa Esthe Cocoa
リラックスフェイシャル
体験チケット
¥3,500
要予約
有効期限 2013年2月28日

小牧店ご利用のお客様へのお願い

。ストーンスパご希望のお客様は前日までにご予約をお願いいたします。 。同時間のご予約はお1人様のみとさせていただきますので、ご了承ください。

スパエステ Cocoa ココア
身近なリゾート
～がんばった頭(こころ)と体にちょっぴりご褒美～

〒509-0203 岐阜県可児市下恵土807-1番地
営業時間／平　日　11:00～20:00
土・日・祝　10:00～20:00
※メニューによって受付時間が異なりますのでご予約の際におたずね下さい。
定 休 日／月曜日、第1・3火曜日
※月曜祝日の場合もお休みさせていただきます。

0800-900-8668
0574-61-2808

スパエステ
in cocoa

〒485-0046 愛知県小牧市堀の内2-86
営業時間／平　日　10:00～19:00
土・日・祝　9:00～19:00
※メニューによって受付時間が異なりますのでご予約の際におたずね下さい。
定 休 日／月曜日、第1・3火曜日
※月曜祝日の場合もお休みさせていただきます。

0120-982-920
0568-76-3488

TJ 天気予報 桑名店 KUWANA STAFF

三重県桑名市五反田1880-5　TEL.0594-32-2768

坂本 浩一
1 山口県
2 A型
3 モテると思ったからです
4 ワクワク
5 桑名で最高の出会いを楽しみにしてます。

稲葉 由希恵
1 宮崎県
2 O型
3 美容が好きなのといろんな人に逢いたかったから
4 一期一会
5 皆さんにワクワク・ドキドキ・ホッ♥を提供します。

小玉 美和
1 三重県
2 O型
3 ずっと憧れていたから
4 出会いに感謝
5 只今産休中です。また一年後によろしくお願いします。

佐古 岳史
1 愛知県
2 O型
3 高校の先生に反対されたから
4 ふるえるぞハート 燃え尽きるほどヒート
5 桑名店から見る夕焼けは最高です！是非一度見てください！

岡 千絵美
1 三重県
2 O型
3 美容師しかしたい事がなかった
4 沿志奏逢
5 最高の笑顔を引き出したいと思っています。

永合 瞳
1 三重県
2 B型
3 初めて美容室に行ってカッコイイと思ったから
4 素敵
5 毎日が素敵で楽しくなるお手伝いさせて下さい。お待ちしてます。

綿井 沙夕里
1 北海道
2 O型
3 オシャレだと思ったから
4 ありがとね！
5 最高の人生を送れるように日々楽しくがモットーです。

中田 千尋
1 兵庫県
2 A型
3 中学生のとき職場体験で行った美容師さんがカッコよかったから
4 初志貫徹
5 癒しの空間提供します☆

小西 由希子
1 愛知県
2 O型
3 友達の髪をアレンジしたらすごく喜んでくれたので
4 初心を忘れない
5 TJ天気予報という会社、スタッフ、お客様に出会えて感謝です。

中井 俊揮
1 愛知県
2 A型
3 モテると思ったから
4 努力
5 海外の話聞かせて下さい。

市橋 謙
1 北海道
2 A型
3 自然と
4 出会いと繋がり
5 桑名の街に欠かせないお店であるようこれからも頑張ります。

水谷 香奈
1 三重県
2 A型
3 親が美容師で素敵と思ったから
4 一石二鳥
5 アニメ大好きなので色々お話しましょう。

井村 恵美
1 山口県
2 A型
3 いつも切ってくれていた美容師さんがカッコよかったから
4 笑顔
5 どんなときも笑っています。

鴻池 奈津姫
1 三重県
2 A型
3 家族を素敵に輝かせたいと思ったから
4 大切
5 一回一回のご来店の時間を大切に。

湯浅 愛
1 三重県
2 O型
3 母の友人の美容師さんに憧れていたから
4 一生懸命
5 毎日楽しく過ごしています！笑顔を伝染できる人になりたいです。

丹羽 千尋
1 三重県
2 AB型
3 友達のアレンジをするのが好きだったから
4 笑顔
5 たくさんお話しましょう 笑顔になるようなシャンプーします。

服部 加奈
1 三重県
2 O型
3 オシャレな所で毎日過ごしたかったから
4 素直♥
5 たくさんの方とお話しするのが大好きなので皆さんお話しましょう。

Question　❶出身地　❷血液型　❸美容師を志した理由　❹好きなことば　❺メッセージ

編集部より

表紙担当:津島店(1t)

HAIR MAKE
中野　裕央(左)
MODEL
浦島みゆき(中央)
着付け
波田ゆかり(右)

3人とも津島店に異動したメンバーでハッピータイムズの表紙を担当させて頂きました。私達3人津島店で、頑張っています。これからも津島店をよろしくお願いします。

アンケート結果

昨年秋に実施させていただきましたアンケートの結果報告です。お客様のご協力のおかげで、2,343枚のアンケート返信をいただき、大変感謝いたします。その結果の一部を報告させていただきます。

ヘアスタイルの満足度	2011年得点平均	91.8	
	2012年得点平均	91.6	−0.2
シャンプーの満足度	2011年得点平均	90.4	
	2012年得点平均	91.1	+0.7
スタッフの笑顔・あいさつ	2011年得点平均	94.8	
	2012年得点平均	94.4	−0.4

たくさんのご返信ありがとうございました。
お褒めの言葉、お叱りの言葉など頂き、
ありがとうございます。
その結果を全店で共有し、
今後の改善・検討項目にし、
よりよいお店作りをさせていただきます。
今後ともよろしくお願いいたします。

お知らせ

1月1日(火)
1月2日(水)
1月3日(木)
1月4日(金)
年始休業とさせていただきます。

1月5日(土)
1月6日(日)
通常営業とさせていただきます。

1月 7日(月)　お休みさせていただきます。

1月 8日(火)〜1月12日(土)　通常営業とさせていただきます。

1月13日(日)
1月14日(月)
成人式の為、各店営業時間が異なりますので、ご利用店舗にてご確認下さい。

1月15日(火)　振替休業とさせていただきます。

■営業受付時間

	縮毛矯正(カット込)	パーマ+カラー(カット込)	パーマorカラー(カット込)	カット
平日(火〜金)	AM10:00〜PM5:30	〜PM5:30	〜PM6:00	〜PM7:10
土・日・祝日	AM 9:00〜PM4:30	〜PM4:30	〜PM5:00	〜PM6:10

■定休日/月曜日※月曜祝日の場合もお休みとさせていただきます。

TJ天気予報　ホームページアドレス　http://www.tj-tenkiyohou.co.jp

お届け先などの変更がございましたら、下記にご記入後 **FAX にて**お知らせ下さい。

お客様情報変更届

FAX 0586-81-1488

(24時間受付)※おかけ間違えのないようお願いいたします。

変更事項(該当事項に○をつけてください)※必須
1、住所　2、名前　3、電話番号　4、配送停止　5、その他(　　)

お名前(ふりがな)※必須　(旧姓)　会員番号(宛名ラベルの右下の番号)

現在登録のご住所　※必須
〒
TEL　−　−

新住所
〒
TEL　−　−

ご協力ありがとうございました。

編集部喫茶キクリンのつぶやき

王子
「今年も…
絶好調!!」

一吉
「久しぶりに
5連休！使い方
がわからない…」

真さま
「同窓会って
不思議とあの頃
に戻れる…」

ブチョー
「2012年の漢字
は「挑」でした」

レーコー
「スマホに
替えようか…」

Al
「髪切りました。
今年もよろしく
お願いします!!」

ニッシー
「お年玉で諭吉
が入れれる漢に
なりたい…。」